

Verzeichnis der Referenten und der Vorsitzenden

Univ.-Prof. Dr. Matthias M. Weber

Leiter der Abteilung für Endokrinologie und Stoffwechselerkrankungen,
Ärztlicher Leiter der Schule für Diätassistenten,
Universitätsmedizin Mainz

OA PD Dr. Arthur Hofmann

II. Med. Klinik, Internist, Gastroenterologie und Hepatologie, Horst-Schmidt-Klinik Wiesbaden

Karina Woschek M.Sc.

Diätassistentin, Schule für Diätassistenten,
Universitätsmedizin Mainz

PD Dr. Stefan Heinrich

Klinik für Allgemein-, Viszeral- und Transplantationschirurgie, Universitätsmedizin Mainz

OÄ PD Dr. Anca Zimmermann

I. Med. Klinik und Poliklinik, Schwerpunkt Endokrinologie und Stoffwechselerkrankungen, Universitätsmedizin Mainz

Bärbel Palm

Diätassistentin/DKL, Diabetesberaterin DGG, Pädiatrische Zusatzqualifikation, Universitätsklinik für Kinder- und Jugendmedizin, Homburg-Saar

Johanna Sandner

Diätassistentin, Diabetesberaterin, Leiterin des Diabetes- und Ernährungsteams, Universitätsmedizin Mainz

Annemarie Prinz

Fachliche Leiterin der Schule für Diätassistenten,
Universitätsmedizin Mainz

Zertifizierung über die Landesärztekammer mit 7 Punkten.

Die Veranstaltung wird für die kontinuierliche Fortbildung von Zertifikatsinhabern der DGE, VDD und VDOE mit 6 Punkten berücksichtigt.

Lageplan

Universitätsmedizin Mainz



Universitätsmedizin
der Johannes Gutenberg-Universität Mainz,
Langenbeckstr. 1, 55131 Mainz

Mit dem Auto: Vom Autobahnkreuz Mainz-Süd fahren Sie weiter in Richtung Innenstadt und folgen dann der Beschilderung "Universitätsklinikum".

Parkmöglichkeiten ganztags vor der Zahnklinik, Geb. 901 + Parkhaus (Einfahrt) Am Römerlager gegen Gebühr.
Parkmöglichkeiten Am Pulverturm = eingeschränkt durch Anwohnerparken!

Auf unserer Homepage www.unimedizin-mainz.de finden Sie Anfahrtsskizzen sowie mögliche Busverbindungen.

Titelbild: © Anne Keuchel, FGV

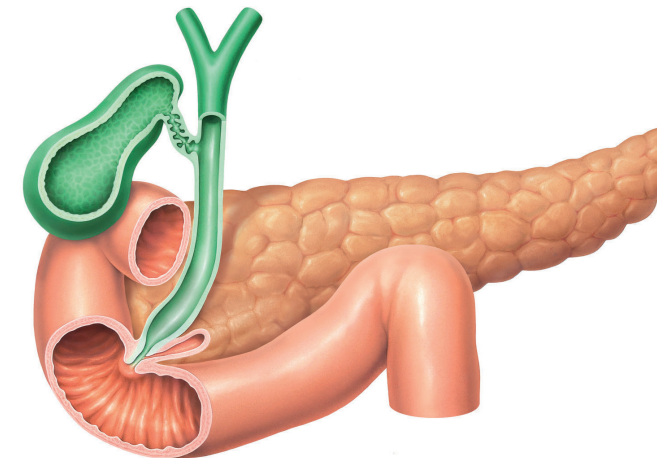

Schule für Diätassistenten,
I. Med. Klinik, Endokrinologie und Stoffwechselerkrankungen

Fortbildungstagung für Diätassistenten und Ärzte

Freitag, 14. Nov. 2014, 09.00 Uhr
Hörsaal Bildungszentrum - Geb. 906
Am Pulverturm 13, 55131 Mainz

Unser Wissen für Ihre Gesundheit



UNIVERSITÄTS**medizin.**
MAINZ

Fortbildungstagung für Diätassistenten und Ärzte

Sehr geehrte Damen und Herren,

die Bauchspeicheldrüse spielt eine zentrale Rolle für die Verdauung und den Blutzucker-Stoffwechsel und eine Beeinträchtigung ihrer exokrinen oder endokrinen Funktion führt nicht selten zu schwerwiegenden chronischen Krankheitsbildern wie zum Beispiel einer exokrinen Pankreasinsuffizienz oder einem insulinbedürftigen Diabetes mellitus.

Dabei stellt die Behandlung von Patienten mit Erkrankungen der Bauchspeicheldrüse eine große Herausforderung für die behandelnden Ärzte und Diätassistenten/innen dar, wobei ernährungsmedizinische Aspekte sowohl bei der Prävention als auch bei der Therapie eine wesentliche Rolle spielen.

Auf der diesjährigen Tagung möchten wir dieses wichtige Thema mit ausgewiesenen Experten von verschiedenen Seiten aus beleuchten und konkrete Hinweise für die Diagnostik und Therapie dieser Patienten in der täglichen Praxis geben. Aufgrund der Häufigkeit dieser Krankheitsbilder und der zentralen Bedeutung der Bauchspeicheldrüse ergibt sich sicherlich ein großes Informationsbedürfnis nicht nur bei Diätassistenten/innen und Diabetesberatern/innen, sondern auch bei Ärzten, Pflegepersonal und anderen Medizinalfachberufen. Wir freuen uns daher über Ihr zahlreiches Kommen zu unserer 25. Fortbildungstagung für Diätassistenten und Ärzte in Mainz.

Univ.-Prof. Dr. M. M. Weber
Ärztlicher Leiter

Annemarie Prinz
Fachliche Leiterin

Erkrankungen des Pankreas und deren Therapie

Zeit: Freitag, 14. Nov. 2014, 09.00 Uhr
Ort: Universitätsmedizin Mainz
Hörsaal Bildungszentrum -
Am Pulverturm 13, Geb. 906
55131 Mainz

- 09.00 Uhr Begrüßung / Einführung**
Univ.-Prof. Dr. Matthias M. Weber
Annemarie Prinz / Mainz
- 09.10 Uhr Pankreas und Tumore Ursachen, Verlauf und Folgen**
OA Dr. Arthur Hofmann / Wiesbaden
- 09.40 Uhr DISKUSSION**
- 09.50 Uhr Diätetische Therapie nach akuter Pankreatitis**
Karina Woschek M.Sc. / Mainz
- 10.10 Uhr Diätetische Therapie bei chronischer Pankeatitis**
Karina Woschek M.Sc. / Mainz
- 10.30 Uhr DISKUSSION**
- 10.40 Uhr P A U S E**
- 11.10 Uhr Pankreasoperationen und deren Folgen**
PD Dr. Stefan Heinrich / Mainz
- 11.40 Uhr DISKUSSION**
- 11.50 Uhr Pankreopriver Diabetes mellitus und die Folgen**
OÄ PD Dr. Anca Zimmermann / Mainz
- 12.20 Uhr DISKUSSION**
- 12.30 Uhr MITTAGSPAUSE**

- 13.20 Uhr Mucoviszidose, Pathophysiologie und Therapie**
Bärbel Palm / Homburg-Saar
- 13.50 Uhr DISKUSSION**
- 14.00 Uhr Diätetische Therapie bei Mucoviszidose**
Bärbel Palm / Homburg-Saar
- 14.30 Uhr DISKUSSION**
- 14.40 Uhr Diätetische Therapie bei pankreoprivem Diabetes mellitus**
Johanna Sandner / Mainz
- 15.10 Uhr Diskussion**
- 15.20 Uhr Schlussworte**
Univ.-Prof. Dr. Matthias M. Weber
Annemarie Prinz

Wir danken folgenden Firmen für die Unterstützung der Tagung.

Baxter

350,00 € Spende
Baxter Deutschland GmbH

Fresenius Kabi

300,00 € Spende
Fresenius Kabi Deutschland GmbH

Lilly

500,00 € Spende
Lilly Deutschland GmbH

Abbott
A Promise for Life

500,00 € Spende
Abbott Arzneimittel GmbH

Delight line
Ton Puts

250,00 € Spende
Delight Food /NL

Boehringer Ingelheim

500,00 € Spende
Pharma GmbH & Co. KG