Pflegeleitfaden bei einem Patienten mit Schlaganfall

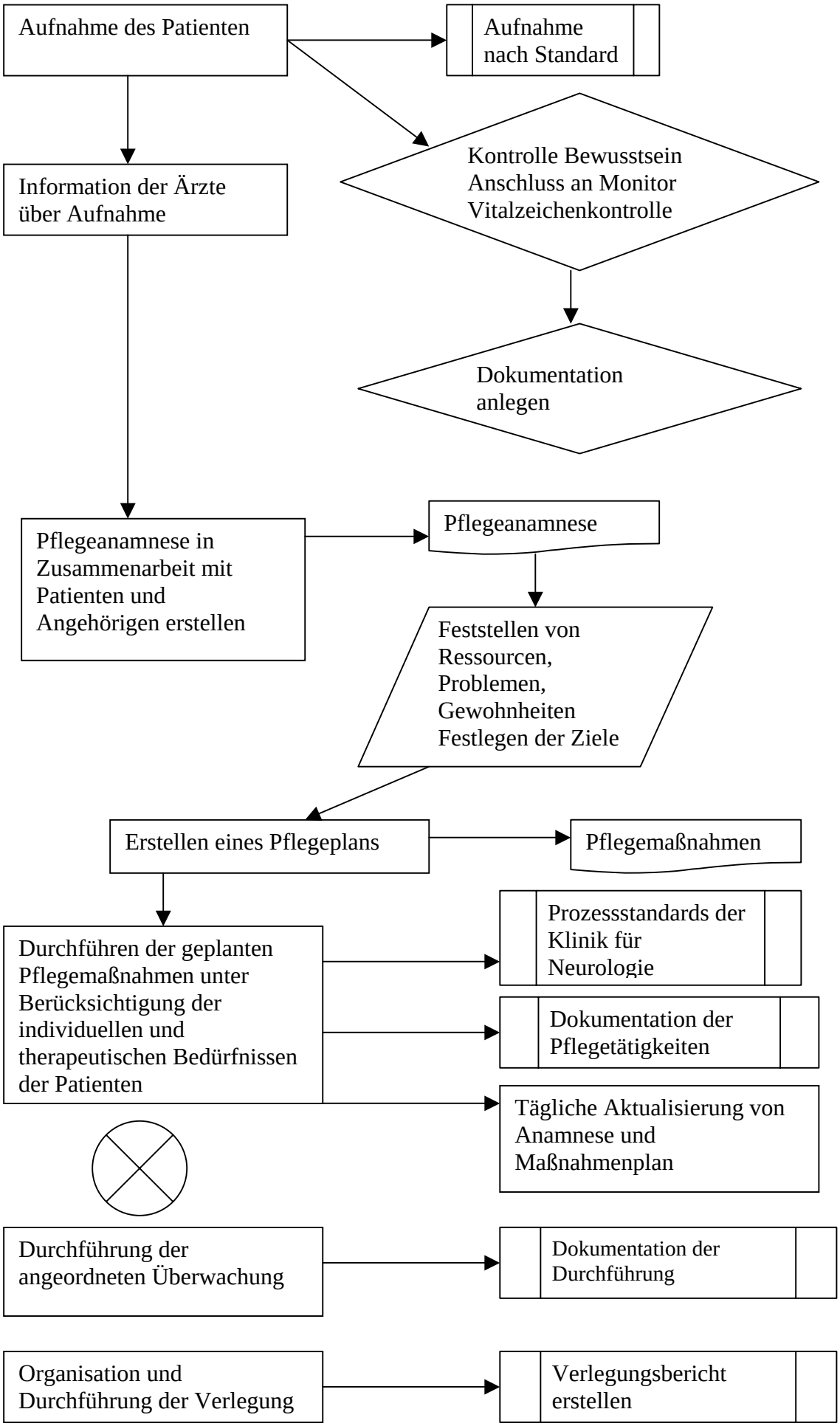

17.05.06, AG Pflege der neurologischen Kliniken der Uniklinik Mainz