



Kennzahlenauswertung 2023

Jahresbericht der zertifizierten Zentren für Hämatologische Neoplasien

Auditjahr 2022 / Kennzahlenjahr 2021

FAN-Z053

Leukämie- und Lymphom-Centrum der Universitätsmedizin Mainz

Inhaltsverzeichnis

Einleitung	3
Allgemeine Informationen	3
Stand des Zertifizierungssystems für Hämatologische Neoplasien 2021	5
Berücksichtigte Standorte	6
Tumordokumentationssysteme in den Zentrumsstandorten	7
Basisdatenauswertung	8
Kennzahlenauswertungen	11
Kennzahl Nr. 1: Pat.fälle	11
Kennzahl Nr. 2: Anzahl komplexe Diagnostiken bei Leukämie/MDS	12
Kennzahl Nr. 3: Autologe Stammzelltransplantationen.....	13
Kennzahl Nr. 4: Allogene Stammzelltransplantationen.....	14
Kennzahl Nr. 5a: Vorstellung Tumorkonferenz (Primärfälle).....	15
Kennzahl Nr. 5b: Vorstellung Tumorkonferenz (weitere).....	16
Kennzahl Nr. 6: Fallbesprechung Hämatologie und Onkologie	17
Kennzahl Nr. 7: Transplantationskonferenz	18
Kennzahl Nr. 8: Psychoonkologische Betreuung.....	19
Kennzahl Nr. 9: Beratung Sozialdienst.....	20
Kennzahl Nr. 10: Anteil Studienpat.	21
Kennzahl Nr. 11: Interim-PET/CT bei fortgeschrittenem Hodgkin-Lymphom (LL QI Hodgkin)	22
Kennzahl Nr. 12: BEACOPPeskaliert bei fortgeschrittenem Hodgkin-Lymphom (LL QI Hodgkin)	23
Kennzahl Nr. 13: Rezidivtherapie bei Hodgkin Lymphom oder diffus großzelligem B-Zell-Lymphom (LL QI Hodgkin)	24
Kennzahl Nr. 14: Bestimmung TP53-Deletions- und Mutationsstatus vor erster systemischer CLL-Therapie (LL QI CLL)	25
Kennzahl Nr. 15: Keine alleinige Chemotherapie als Erstlinientherapie bei CLL (LL QI CLL)	26
Kennzahl Nr. 16: Hepatitis- und HIV-Serologie vor Beginn der Therapie	27
Impressum:	28

Im Sinne einer gendergerechten Sprache verwenden wir für die Begriffe „Patientinnen“, „Patienten“, „Patient*innen“ die Bezeichnung „Pat.“, die ausdrücklich jede Geschlechtszuschreibung (weiblich, männlich, divers) einschließt.

Allgemeine Informationen

Kennzahl Nr. 5b: Vorstellung Tumorkonferenz (weitere).....	
Kennzahl Nr. 6: Fallbesprechung Hämatologie und Onkologie.....	
Kennzahl Nr. 7: Transplantationskonferenz.....	
Kennzahl Nr. 8: Psychoonkologische Betreuung.....	
Kennzahl Nr. 9: Beratung Sozialdienst.....	
Kennzahl Nr. 10: Anteil Studienpat.....	
Kennzahl Nr. 11: Interim-PET/CT bei fortgeschrittenem Hodgkin-Lymphom (LL QI Hodgkin)	
Kennzahl Nr. 12: BEACOPPeskaliert bei fortgeschrittenem Hodgkin-Lymphom (LL QI Hodgkin)	

Qualitätsindikatoren der Leitlinie (LL QI):

In dem Inhaltsverzeichnis und in den jeweiligen Überschriften sind die Kennzahlen, die den Qualitätsindikatoren der evidenzbasierten Leitlinien entsprechen, besonders ausgewiesen. Die so gekennzeichneten Qualitätsindikatoren beruhen auf starken Empfehlungen der Leitlinien und sind durch die Leitliniengruppen des Leitlinienprogramms Onkologie abgeleitet worden. Weiterführende Information: www.leitlinienprogramm-onkologie.de

Die Qualitätsindikatoren (QIs) beziehen sich auf die Version 1.0 der S3-LL zur Diagnostik, Therapie und Nachsorge für Pat. mit einer CLL und auf Version 3.2 der S3-LL zur Diagnostik, Therapie und Nachsorge des Hodgkin Lymphoms bei erwachsenen Pat.

	Kennzahldefinition	Alle Standorte 2021		
		Median	Range	Pat. Gesamt
Zähler	Primärfälle des Nenners, die prätherapeutisch in der Tumorkonferenz vorgestellt wurden	85,5*	28 - 214	7984
Nenner	Primärfälle mit Malignem Lymphom, Burkitt-ALL, Burkitt-Lymphom oder Plasmazellneoplasie	88*	34 - 215	8380
Quote	Sollvorgabe ≥ 95%	97,31%	63,83% - 100%	95,27%**

Grunddaten Kennzahl:

Die Definition des **Zählers**, **Nenners** und die **Sollvorgabe** sind aus dem Kennzahlenbogen entnommen.

Die Angabe des **Medians** für Zähler und Nenner bezieht sich nicht auf ein bestehendes Zentrum, sondern gibt den Median aller Zähler der Kohorte und den Median aller Nenner der Kohorte wieder.

Unter **Range** ist der Wertebereich für Zähler, Nenner und Quote aller Zentren angegeben.

In der Spalte **Pat. Gesamt** sind die Summe aller gemäß der Kennzahl behandelten Pat. sowie die dazugehörige Quote dargestellt.



Diagramm:

Die x-Achse gibt die Anzahl der Zentren wieder, die y-Achse stellt den Wertebereich in Prozent oder eine Anzahl (z.B. Primärfälle) dar. Die Sollvorgabe ist als grüne waagerechte Linie dargestellt. Der Median, ebenfalls als grüne waagerechte Linie dargestellt, teilt die gesamte Gruppe in zwei gleich große Hälften.

Allgemeine Informationen

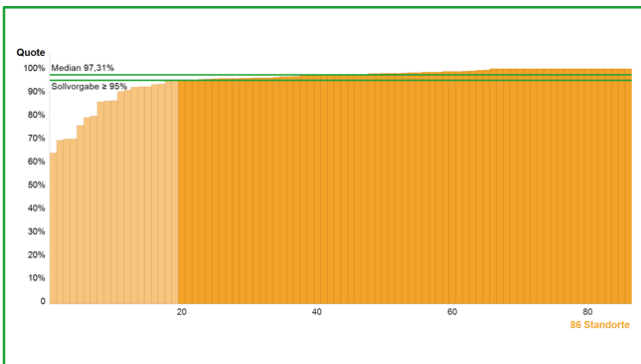
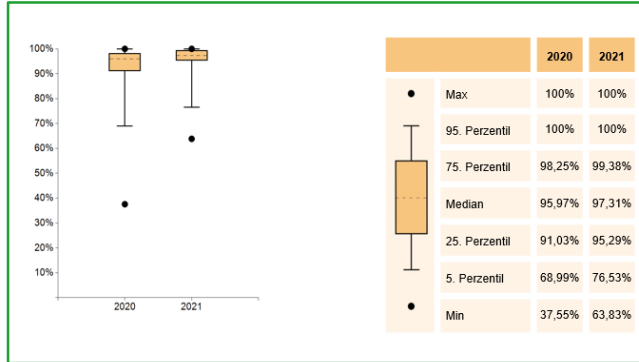

Kohorte:

Die **Kohortenentwicklung** in den Jahren **2020** und **2021** wird mit Hilfe des Boxplot-Diagramms dargestellt.

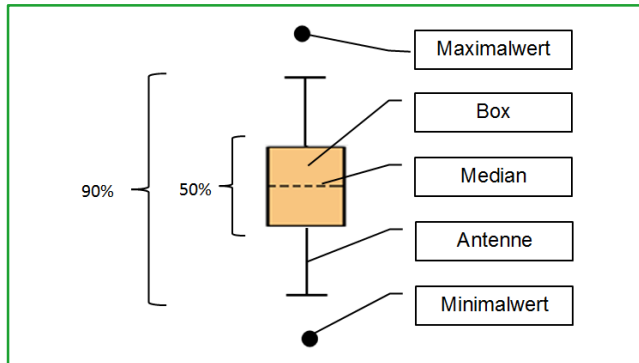

Boxplot:

Ein Boxplot setzt sich aus einer **Box mit Median, Antennen** und **Ausreißern** zusammen. Innerhalb der Box befinden sich 50 Prozent der Zentren. Der Median teilt die gesamte Kohorte in zwei Hälften mit der gleichen Anzahl an Zentren. Die Antennen und die Box umfassen 90 Prozent der Zentren. Die Extremwerte werden hier als Punkte abgebildet.

Stand des Zertifizierungssystems für Hämatologische Neoplasien 2022

	31.12.2022	31.12.2021
Laufende Verfahren	20	19
Zertifizierte Zentren	100	73
Zertifizierte Standorte	102	73

Berücksichtigte Standorte

	31.12.2022	31.12.2021
im Jahresbericht berücksichtigte Standorte	86	53
entspricht	84,31%	72,6%
Pat.fälle gesamt*	16.173	9.725
Pat.fälle pro Standort (Mittelwert)*	188,1	183,5
Pat.fälle pro Standort (Median)*	153	153

* Die Zahlen basieren auf den im Jahresbericht aufgeführten Standorten.

Der vorliegende Jahresbericht betrachtet die in 2022 auditierten Zentren für Hämatologische Neoplasien der Deutschen Krebsgesellschaft. Grundlage für die Diagramme des Jahresberichtes ist das Datenblatt.

In dem Jahresbericht sind 86 der 102 zertifizierten Zentrumsstandorte enthalten. Ausgenommen sind 15 Standorte, die im Jahr 2022 zum ersten Mal zertifiziert wurden (Datenabbildung komplettes Kalenderjahr für Erstzertifizierungen nicht verpflichtend) und ein Standort wurde nicht berücksichtigt, da zum Datenschluss am 31.01.2023 kein freigegebenes Datenblatt vorlag. In allen 102 Standorten wurden insgesamt 18.441 Pat.fälle behandelt. Eine aktuelle Übersicht aller zertifizierten Standorte ist unter www.oncomap.de abgebildet.

Die hier veröffentlichten Kennzahlen beziehen sich auf das Kennzahlenjahr 2021. Sie stellen für die 2022 durchgeführten Audits die Bewertungsgrundlage dar.

Tumordokumentationssysteme in den Zentrumsstandorten

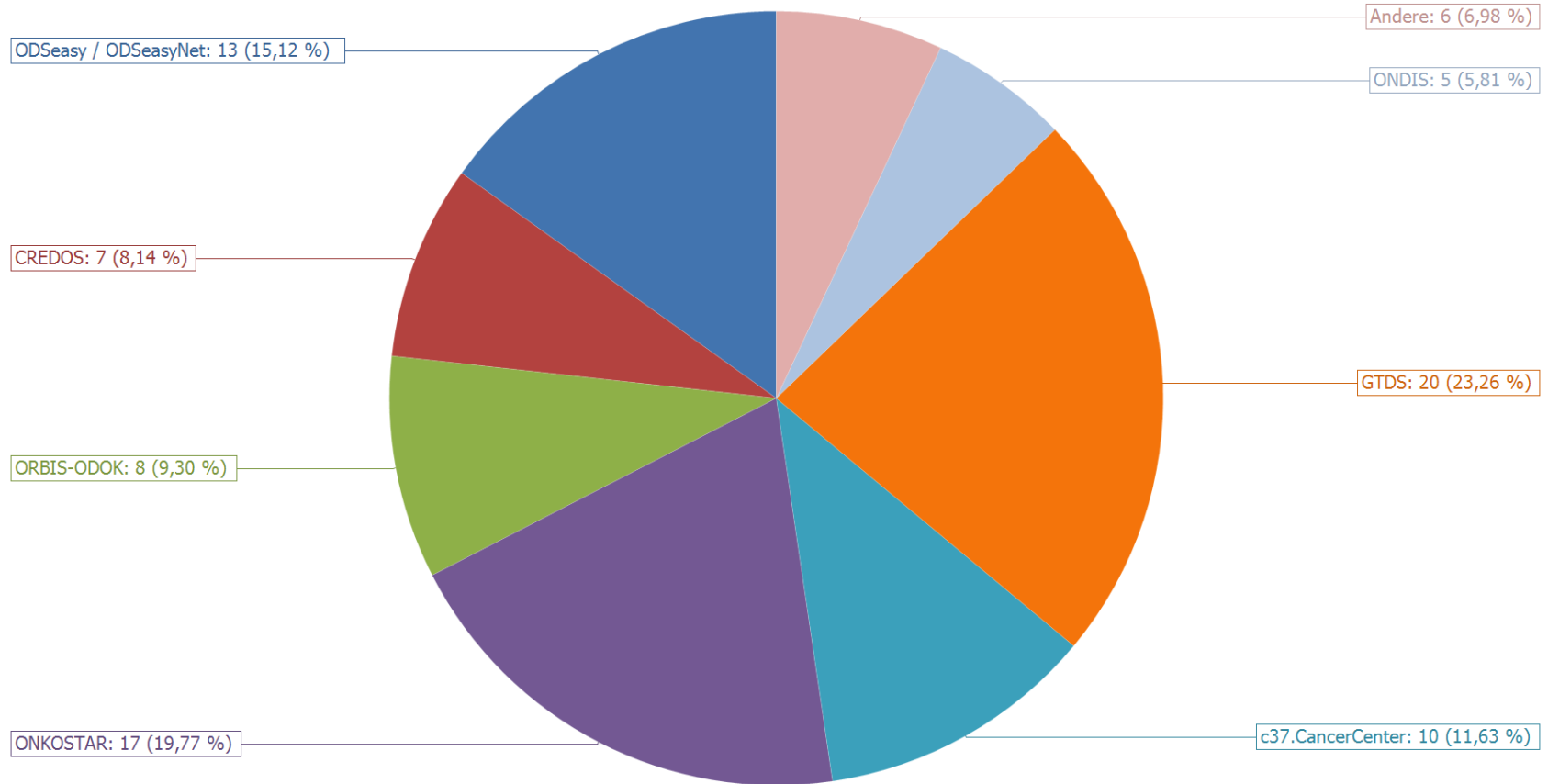

Legende:	
Andere	Systeme, die jeweils nur an einem Standort genutzt werden

Die Angaben zum Tumordokumentationssystem wurden aus dem Datenblatt (Tabellenblatt Basisdaten) entnommen. Die Angabe von mehreren Systemen ist nicht möglich. Vielfach erfolgt eine Unterstützung durch die Krebsregister bzw. kann über ein bestimmtes Tumordokumentationssystem eine direkte Verbindung zum Krebsregister bestehen.

Basisdaten – Verteilung Pat.fälle und Primärfälle Hämatologische Neoplasien

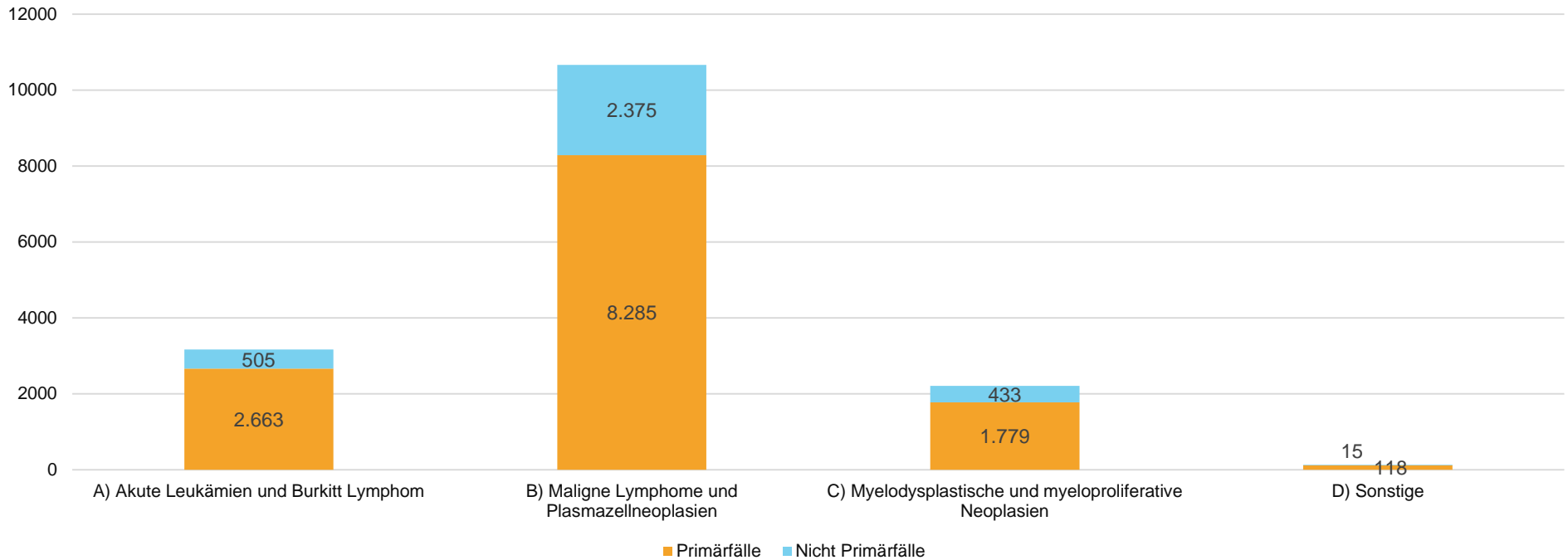

	Pat.fälle	Davon Primärfälle	Davon Pat., die nicht Primärfälle sind und sich erstmals im Zentrum vorstellen
A) Akute Leukämien und Burkitt Lymphom	3.168 (19,59%)	2.663 (20,73%)	505 (15,17%)
B) Maligne Lymphome und Plasmazellneoplasien	10.660 (65,91%)	8.285 (64,50%)	2.375 (71,36%)
C) Myelodysplastische und myeloproliferative Neoplasien	2.212 (13,68%)	1.779 (13,85%)	433 (13,01%)
D) Sonstige	133 (0,82%)	118 (0,92%)	15 (0,45%)
Gesamt	16.173 (100,00%)	12.845 (100,00%)	3.328 (100,00%)

Basisdaten – Verteilung Pat.fälle und Primärfälle Hämatologische Neoplasien

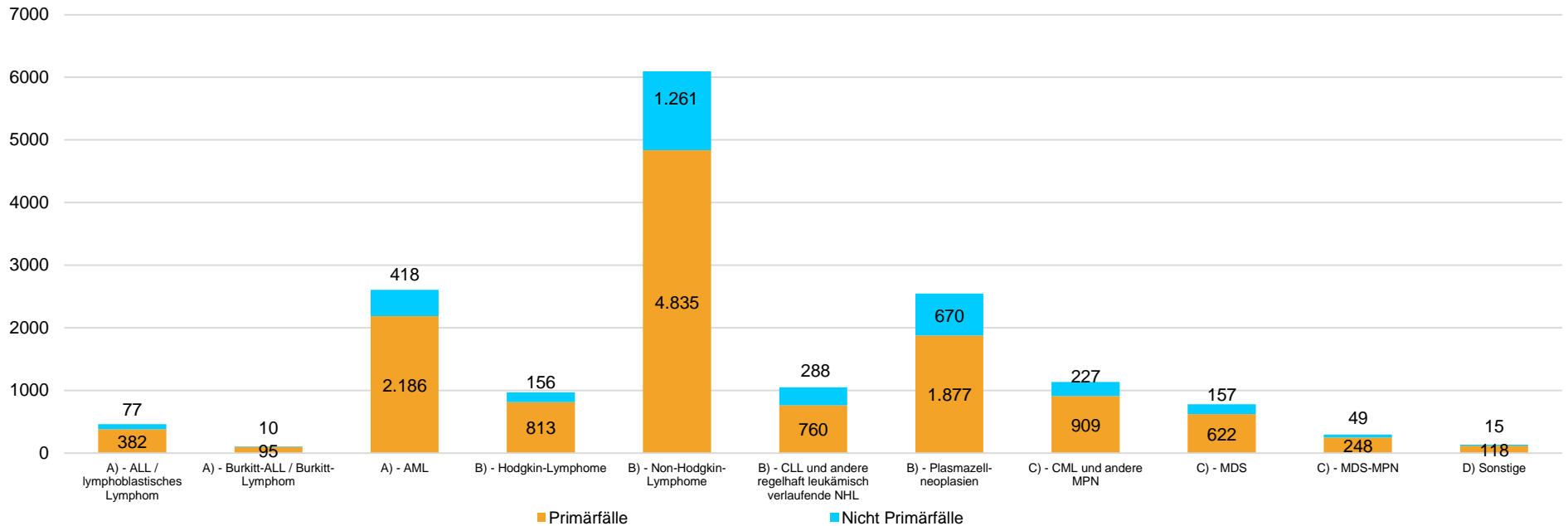

	A) Akute Leukämien und Burkitt Lymphom			B) Maligne Lymphome und Plasmazellneoplasien				C) Myelodysplastische und myeloproliferative Neoplasien			D) Sonstige	Gesamt
	ALL / lymphoblastisches Lymphom	Burkitt-ALL / Burkitt-Lymphom	AML	Hodgkin-Lymphome	Non-Hodgkin-Lymphome	CLL	Plasmazellneoplasien	CML und andere MPN	MDS	MDS-MPN	Sonstige	
Pat.fälle	459 (2,84%)	105 (0,65%)	2.604 (16,10%)	969 (5,99%)	6.096 (37,69%)	1.048 (6,48%)	2.547 (15,75%)	1.136 (7,02%)	779 (4,82%)	297 (1,84%)	133 (0,82%)	16.173 (100,00%)
Davon Primärfälle	382 (2,97%)	95 (0,74%)	2.186 (17,02%)	813 (6,33%)	4.835 (37,64%)	760 (5,92%)	1.877 (14,61%)	909 (7,08%)	622 (4,84%)	248 (1,93%)	118 (0,92%)	12.845 (100,00%)
Davon Pat., die nicht Primärfälle sind und sich erstmals im Zentrum vorstellen	77 (2,31%)	10 (0,30%)	418 (12,56%)	156 (4,69%)	1.261 (37,89%)	288 (8,65%)	670 (20,13%)	227 (6,82%)	157 (4,72%)	49 (1,47%)	15 (0,45%)	3.328 (100,00%)

ALL = Akute Lymphatische Leukämie

AML = Akute Myeloische Leukämie

CLL = Chronische Lymphatische Leukämie

CML = Chronische Myeloische Leukämie

MPN = Myeloproliferative Neoplasie

MDS = Myelodysplastisches Syndrom

Basisdaten - Verteilung Pat.fälle Hämatologische Neoplasien

Pat.fälle

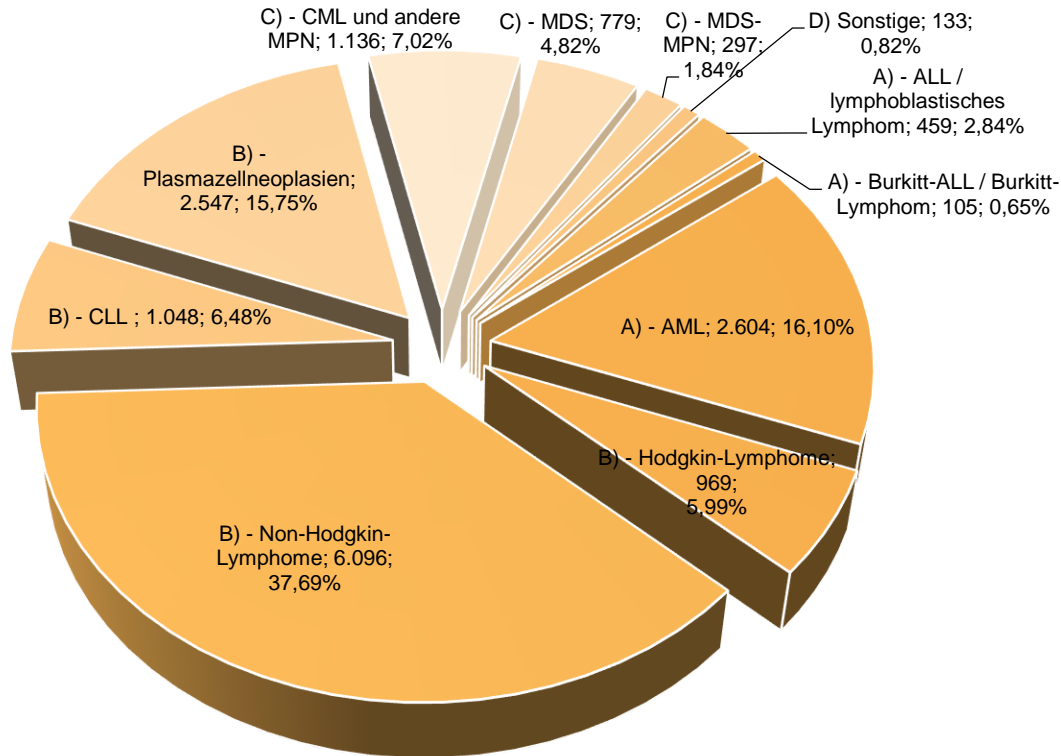

	Pat.fälle
A) - ALL / lymphoblastisches Lymphom	459 (2,84%)
A) - Burkitt-ALL / Burkitt-Lymphom	105 (0,65%)
A) - AML	2.604 (16,10%)
B) - Hodgkin-Lymphome	969 (5,99%)
B) - Non-Hodgkin-Lymphome	6.096 (37,69%)
B) - CLL	1.048 (6,48%)
B) - Plasmazellneoplasien	2.547 (15,75%)
C) - CML und andere MPN	1.136 (7,02%)
C) - MDS	779 (4,82%)
C) - MDS-MPN	297 (1,84%)
D) Sonstige	133 (0,82%)
Pat.fälle gesamt	16.173 (100%)

Anzahl komplexe Blockchemotherapie

	Summe (86 Zentren)	Median pro Zentrum
Anzahl hochgradig komplexer und intensiver Blockchemotherapien bei den oben aufgeführten Diagnosen (OPS: 8-544)	6.133	41,5

1. Pat.fälle

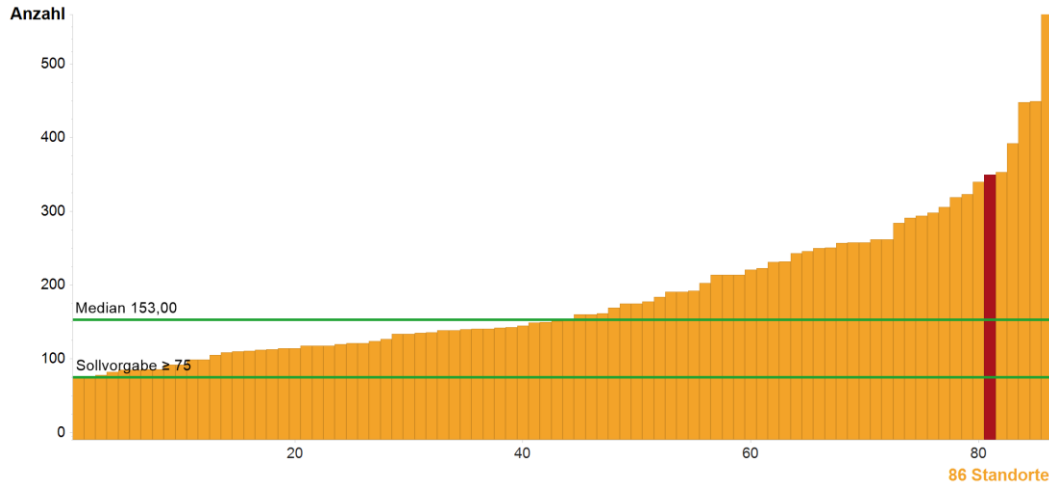

	Kennzahldefinition	FAN-Z053	
		2020	2021
Anzahl	Pat.fälle mit einer hämatologischen Neoplasie (gem. Erhebungsbogen Kap. 1.2.1)	333	350
	Sollvorgabe >= 75		

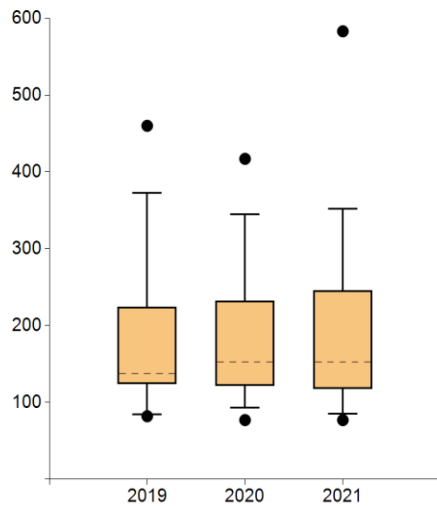

	2020	2021
● Max	417,00	583,00
95. Perzentil	345,20	352,25
75. Perzentil	232,00	245,25
Median	153,00	153,00
25. Perzentil	122,00	118,00
5. Perzentil	92,80	85,00
● Min	77,00	77,00

Standorte mit auswertbaren Daten		Standorte mit Sollvorgabe erfüllt	
Anzahl	%	Anzahl	%
86	100,00%	86	100,00%

Anmerkungen:

2. Anzahl komplexe Diagnostiken bei Leukämie/MDS

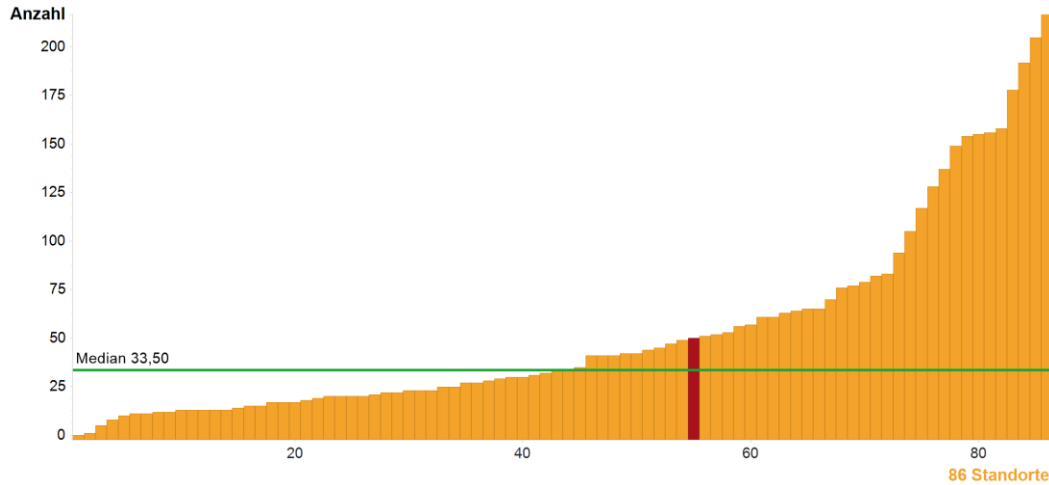

	Kennzahldefinition	FAN-Z053	
		2020	2021
Anzahl	Anzahl komplexe Diagnostiken bei Leukämie/MDS (Prozeduren analog des OPS: 1-941)	53	50
	Keine Sollvorgabe		

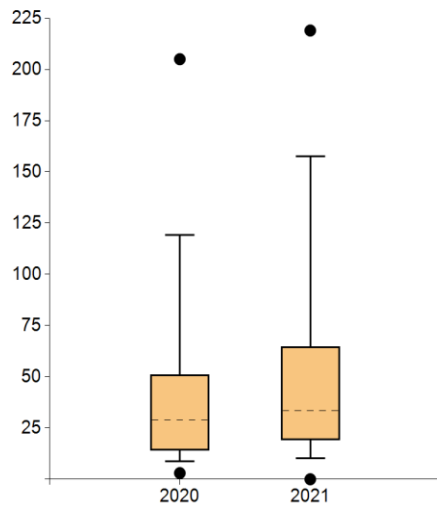

	2020	2021
● Max	205,00	219,00
95. Perzentil	119,20	157,50
75. Perzentil	51,00	64,75
Median	29,00	33,50
25. Perzentil	14,00	19,25
5. Perzentil	8,60	10,25
● Min	3,00	0,00

Standorte mit auswertbaren Daten		Standorte mit Sollvorgabe erfüllt	
Anzahl	%	Anzahl	%
86	100,00%	----	----

Anmerkungen:

3. Autologe Stammzelltransplantationen

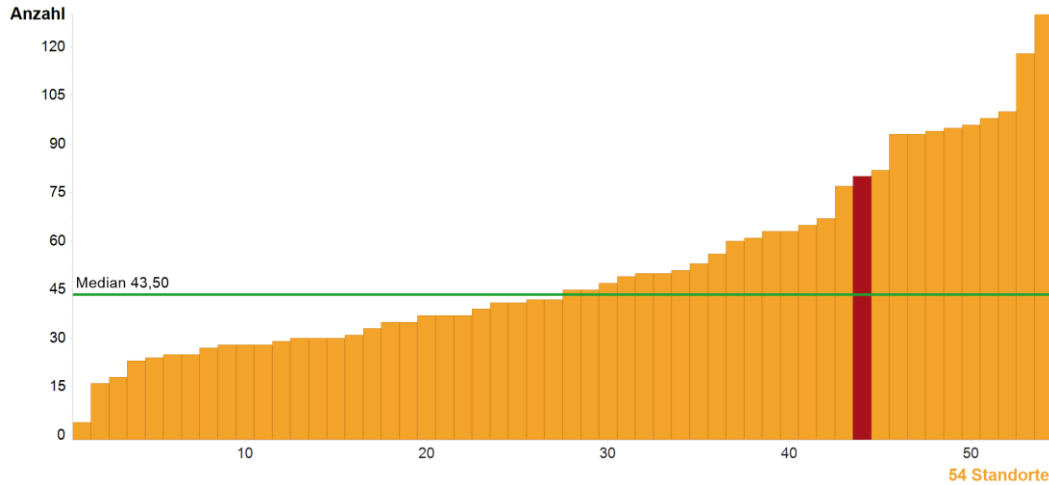

	Kennzahldefinition	FAN-Z053	
		2020	2021
Anzahl	Autologe Stammzelltransplantationen (OPS: 5-411.0, 8-805.0) (am Standort des Zentrums durchgeführt)	65	80
	Keine Sollvorgabe		

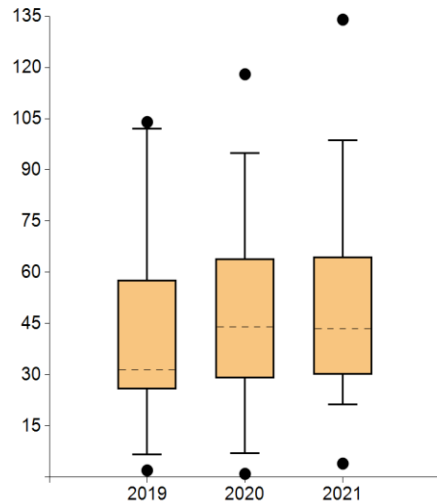

	2020	2021
● Max	118,00	134,00
95. Perzentil	95,00	98,70
75. Perzentil	64,00	64,50
Median	44,00	43,50
25. Perzentil	29,00	30,00
5. Perzentil	7,00	21,25
● Min	1,00	4,00

Standorte mit auswertbaren Daten		Standorte mit Sollvorgabe erfüllt	
Anzahl	%	Anzahl	%
54	62,79%	-----	-----

Anmerkungen:

4. Allogene Stammzelltransplantationen

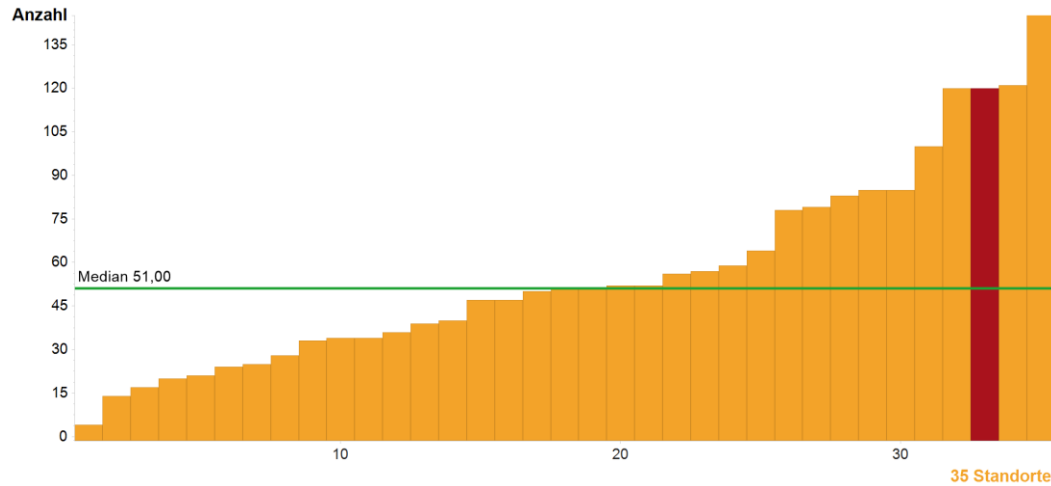

	Kennzahldefinition	FAN-Z053	
		2020	2021
Anzahl	Allogene Stammzelltransplantationen (OPS: 5-411.2, 5-411.3, 5-411.4, 5-411.5, 8-805.2, 8-805.3, 8-805.4 oder 8-805.5) (am Standort des Zentrums durchgeführt)	108	120
	Keine Sollvorgabe		

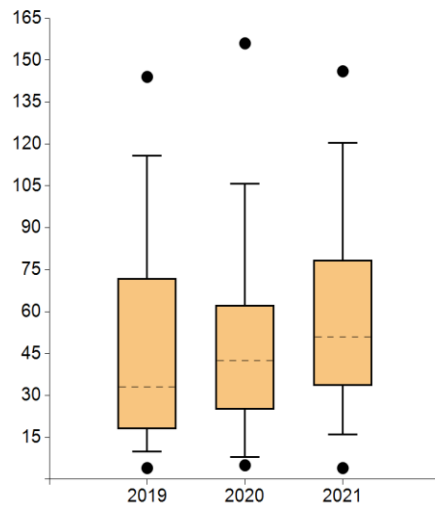

	2020	2021
● Max	156,00	146,00
95. Perzentil	105,75	120,30
75. Perzentil	62,25	78,50
Median	42,50	51,00
25. Perzentil	25,00	33,50
5. Perzentil	8,00	16,10
● Min	5,00	4,00

Standorte mit auswertbaren Daten		Standorte mit Sollvorgabe erfüllt	
Anzahl	%	Anzahl	%
35	40,70%	----	----

Anmerkungen:

5a. Vorstellung Tumorkonferenz (Primärfälle)

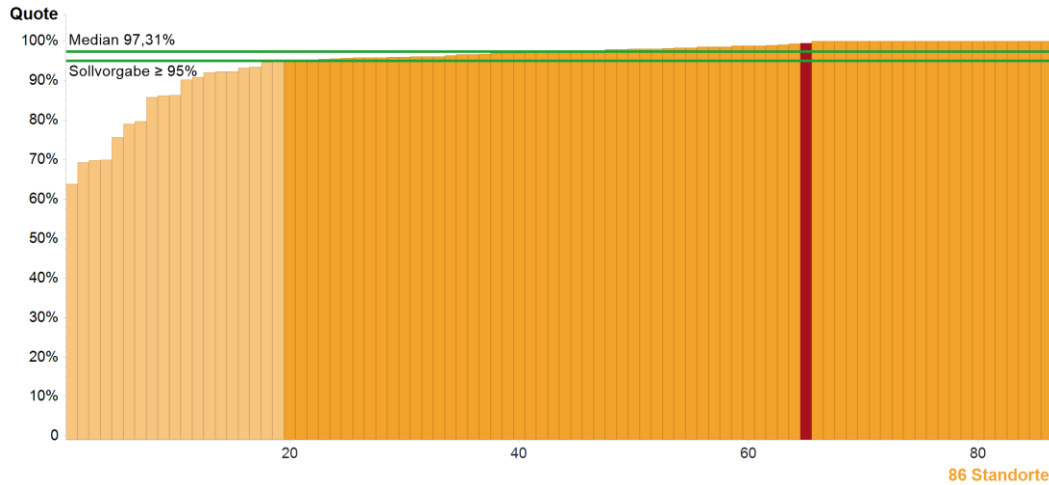

	Kennzahldefinition	FAN-Z053	
		2020	2021
Zähler	Primärfälle des Nenners, die prätherapeutisch in der Tumorkonferenz vorgestellt wurden	142	169
Nenner	Primärfälle mit Malignem Lymphom, Burkitt-ALL, Burkitt-Lymphom oder Plasmazellneoplasie	155	170
Quote	Sollvorgabe \geq 95%	91,61%	99,41%

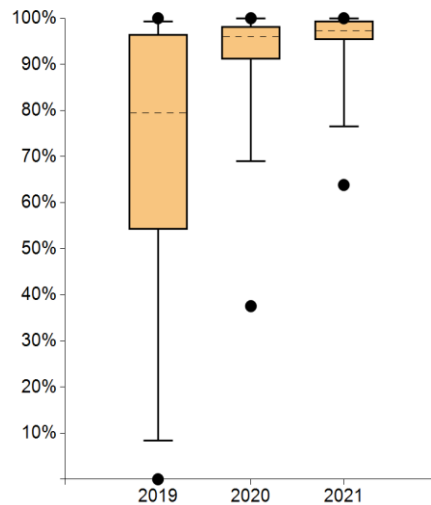

	2020	2021
● Max	100%	100%
95. Perzentil	100%	100%
75. Perzentil	98,25%	99,38%
Median	95,97%	97,31%
25. Perzentil	91,03%	95,29%
5. Perzentil	68,99%	76,53%
● Min	37,55%	63,83%

Standorte mit auswertbaren Daten		Standorte mit Sollvorgabe erfüllt	
Anzahl	%	Anzahl	%
86	100,00%	67	77,91%

Anmerkungen:

5b. Vorstellung Tumorkonferenz (weitere)

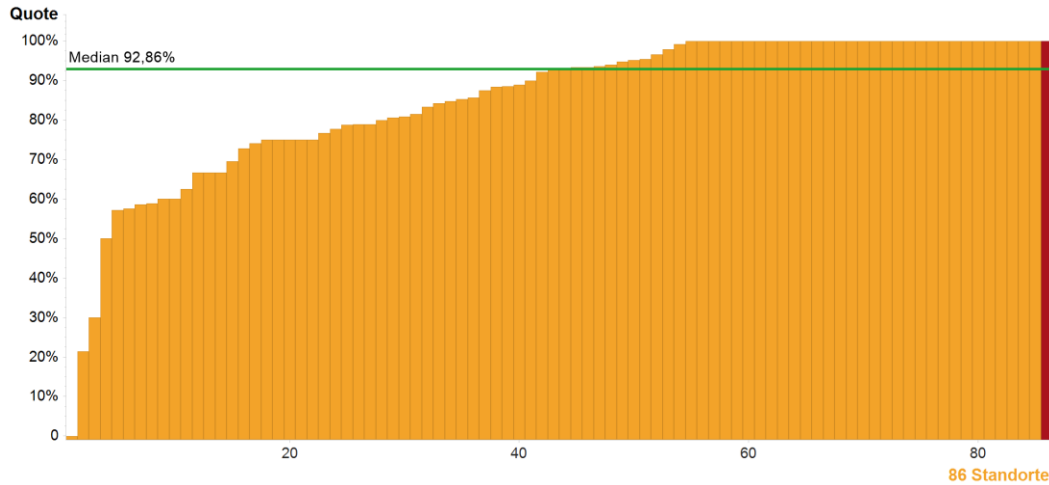

	Kennzahldefinition	FAN-Z053	
		2020	2021
Zähler	Pat. des Nenners, die in der Tumorkonferenz vorgestellt wurden	44	61
Nenner	Pat.fälle (außer Primärfälle) mit Malignem Lymphom, Burkitt-ALL, Burkitt-Lymphom oder Plasmazellneoplasie	54	61
Quote	Keine Sollvorgabe	81,48%	100%

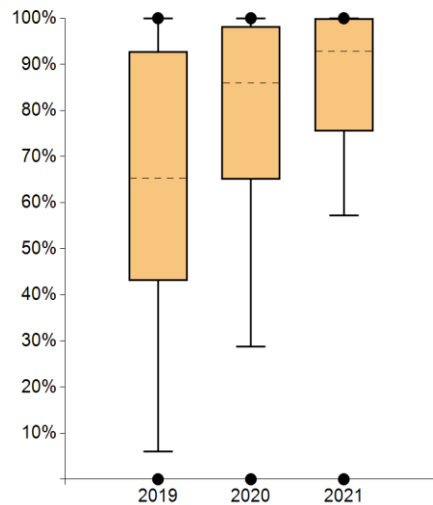

	2020	2021
● Max	100%	100%
95. Perzentil	100%	100%
75. Perzentil	98,25%	100%
Median	85,97%	92,86%
25. Perzentil	65,00%	75,42%
5. Perzentil	28,72%	57,25%
● Min	0,00%	0,00%

Standorte mit auswertbaren Daten		Standorte mit Sollvorgabe erfüllt	
Anzahl	%	Anzahl	%
86	100,00%	----	----

Anmerkungen:

6. Fallbesprechung Hämatologie und Onkologie

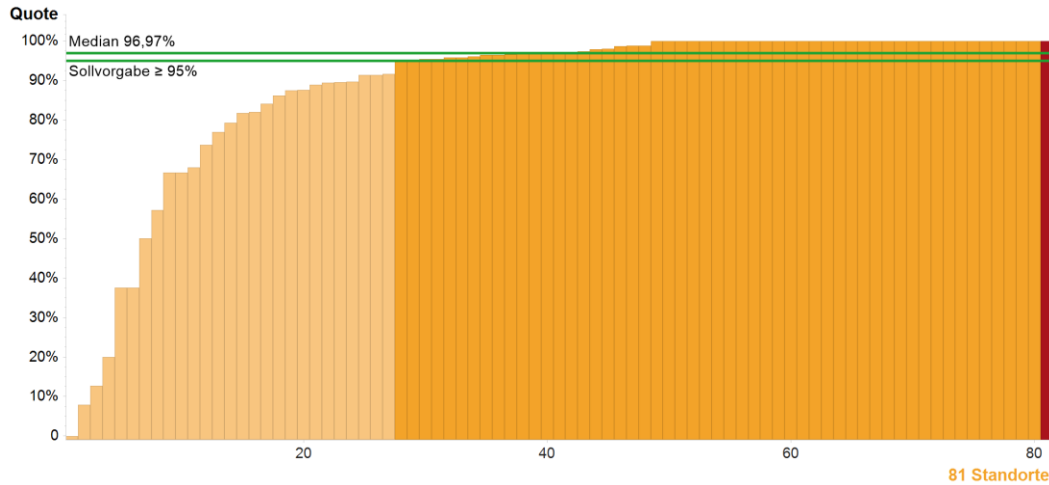

	Kennzahldefinition	FAN-Z053	
		2020	2021
Zähler	Pat. des Nenners mit einer prätherapeutischen Fallbesprechung der Hämatologie und Onkologie (gem. Erhebungsbogen Kap. 1.2.2)	56	38
Nenner	Pat.fälle mit einer hämatologischen Neoplasie, die nicht in der prätherapeutischen Tumorkonferenz vorgestellt wurden	83	38
Quote	Sollvorgabe ≥ 95%	67,47%	100%

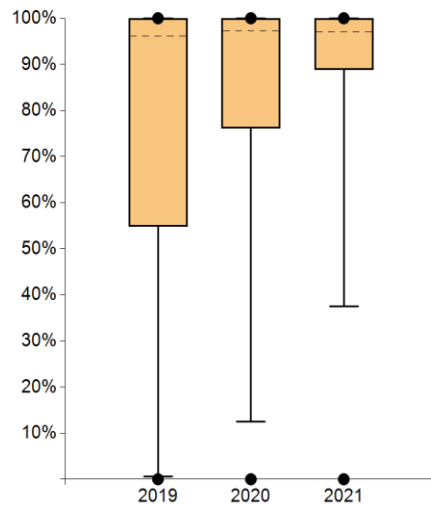

	2020	2021
● Max	100%	100%
95. Perzentil	100%	100%
75. Perzentil	100%	100%
Median	97,30%	96,97%
25. Perzentil	76,08%	88,89%
5. Perzentil	12,45%	37,50%
● Min	0,00%	0,00%

Standorte mit auswertbaren Daten		Standorte mit Sollvorgabe erfüllt	
Anzahl	%	Anzahl	%
81	94,19%	54	66,67%

Anmerkungen:

7. Transplantationskonferenz (Bei allogener Transplantation am eigenen Standort in 6 enthalten)

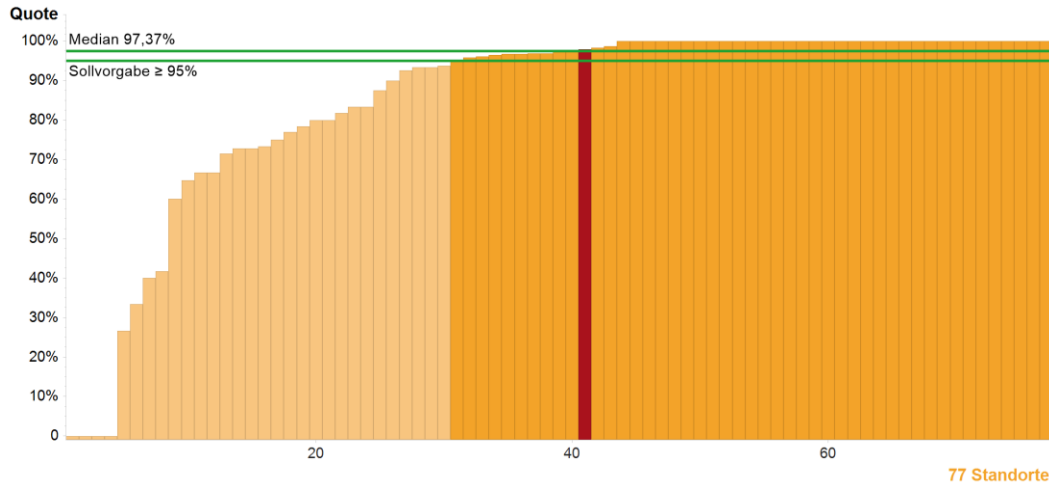

	Kennzahldefinition	FAN-Z053	
		2020	2021
Zähler	Pat. des Nenners mit Transplantationskonferenz innerhalb von drei Wochen nach Erst- oder Rezidiv-Diagnose	64	46
Nenner	Pat.fälle mit Akuter Leukämie < 70 Jahre	67	47
Quote	Sollvorgabe ≥ 95%	95,52%	97,87%

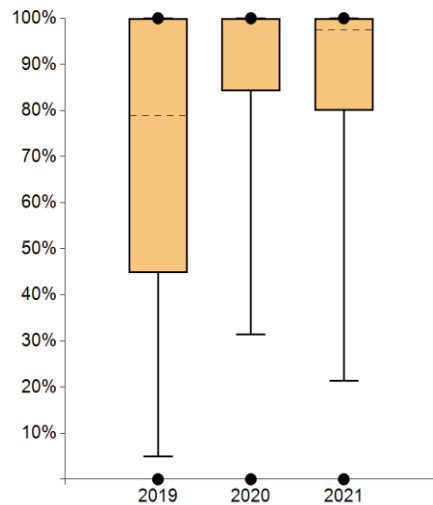

	2020	2021
● Max	100%	100%
95. Perzentil	100%	100%
75. Perzentil	100%	100%
Median	100%	97,37%
25. Perzentil	84,17%	80,00%
5. Perzentil	31,42%	21,34%
● Min	0,00%	0,00%

Standorte mit auswertbaren Daten		Standorte mit Sollvorgabe erfüllt	
Anzahl	%	Anzahl	%
77	89,53%	47	61,04%

Anmerkungen:

8. Psychoonkologische Betreuung (Gespräch ≥ 25 Min.)

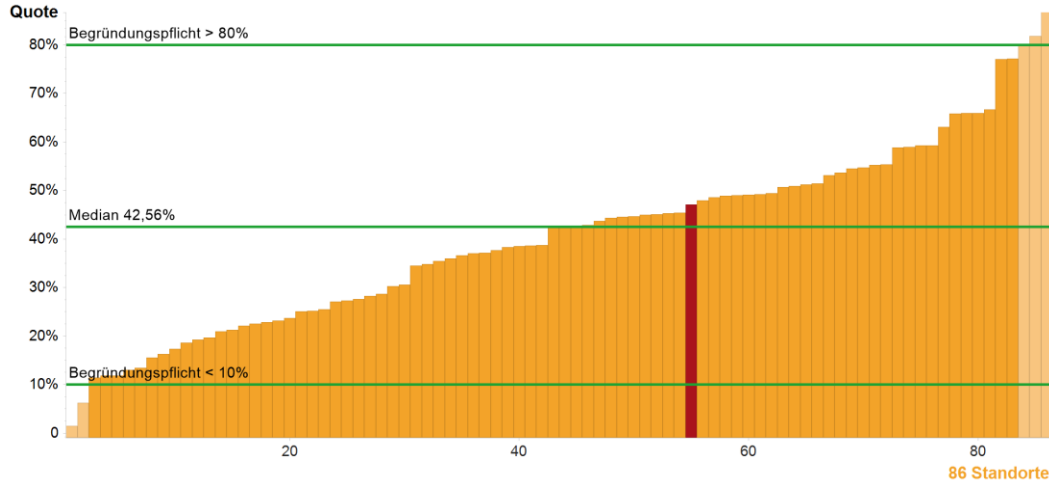

	Kennzahlendefinition	FAN-Z053	
		2020	2021
Zähler	Pat. des Nenners, die stationär oder ambulant psychoonkologisch betreut wurden (Gespräch ≥ 25 Min.)	125	165
Nenner	Pat.fälle mit einer hämatologischen Neoplasie	333	350
Quote	Begründungspflicht* <10% und >80%	37,54%	47,14%

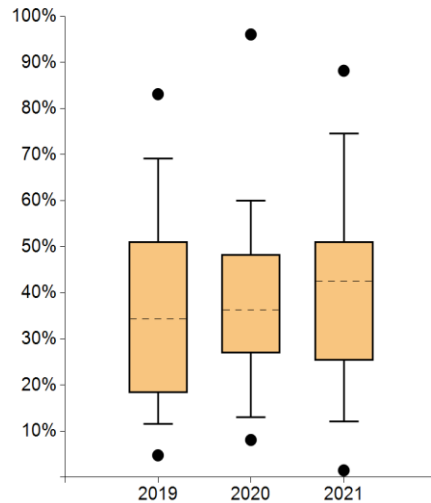

	2020	2021
● Max	96,04%	88,18%
95. Perzentil	59,95%	74,51%
75. Perzentil	48,37%	51,15%
Median	36,32%	42,56%
25. Perzentil	26,96%	25,31%
5. Perzentil	13,07%	12,14%
● Min	8,09%	1,49%

Standorte mit auswertbaren Daten		Standorte innerhalb der Plausibilitätsgrenzen	
Anzahl	%	Anzahl	%
86	100,00%	81	94,19%

Anmerkungen:

* Bei Werten außerhalb der Plausibilitätsgrenze(n) besteht eine Begründungspflicht der Zentren.

9. Beratung Sozialdienst

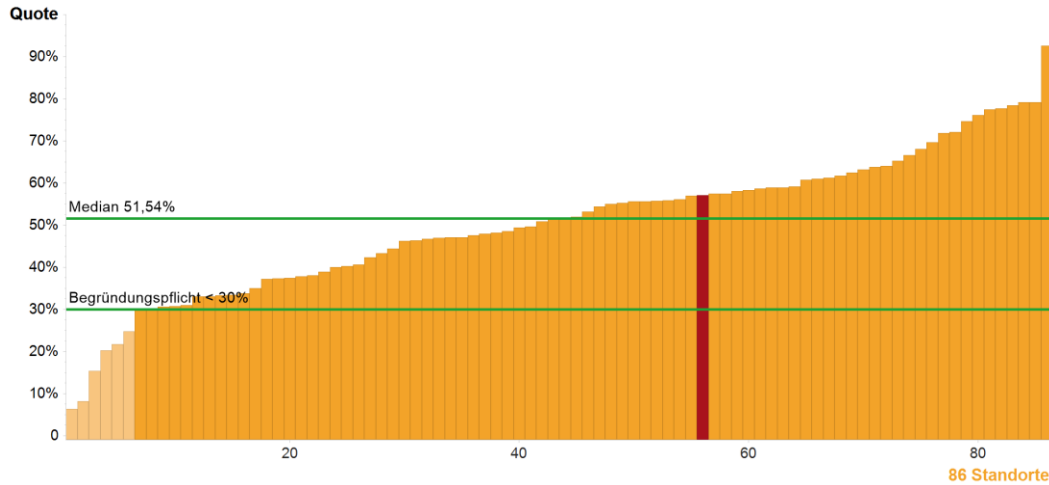

	Kennzahlendefinition	FAN-Z053	
		2020	2021
Zähler	Pat. des Nenners, die stationär oder ambulant durch den Sozialdienst beraten wurden	194	200
Nenner	Pat.fälle mit einer hämatologischen Neoplasie	333	350
Quote	Begründungspflicht* <30%	58,26%	57,14%

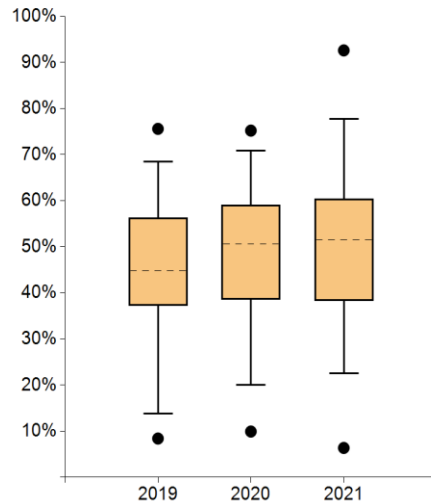

	2020	2021
● Max	75,19%	92,59%
95. Perzentil	70,77%	77,71%
75. Perzentil	59,02%	60,41%
Median	50,54%	51,54%
25. Perzentil	38,52%	38,33%
5. Perzentil	20,03%	22,50%
● Min	9,92%	6,36%

Standorte mit auswertbaren Daten		Standorte innerhalb der Plausibilitätsgrenzen	
Anzahl	%	Anzahl	%
86	100,00%	80	93,02%

Anmerkungen:

* Bei Werten außerhalb der Plausibilitätsgrenze(n) besteht eine Begründungspflicht der Zentren.

10. Anteil Studienpat.

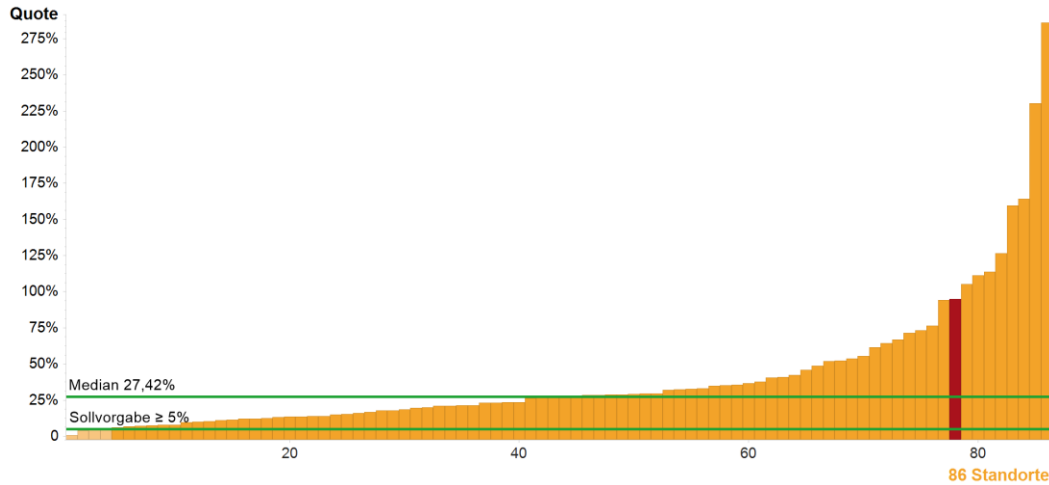

	Kennzahldefinition	FAN-Z053	
		2020	2021
Zähler	Pat., die in eine Studie mit Ethikvotum eingebracht wurden	276	230
Nenner	Primärfälle mit einer hämatologischen Neoplasie	232	242
Quote	Sollvorgabe \geq 5%	118,97%	95,04%

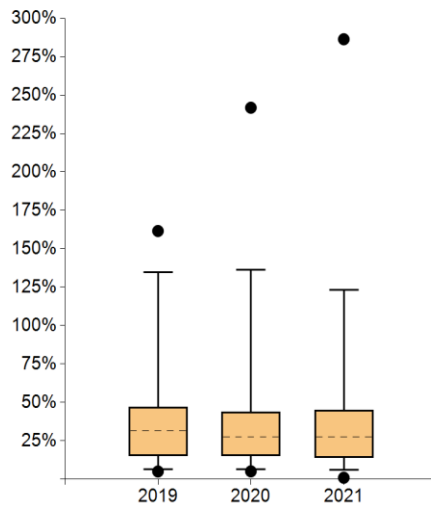

	2020	2021
● Max	241,76%	286,31%
95. Perzentil	136,25%	123,31%
75. Perzentil	43,79%	45,00%
Median	27,50%	27,42%
25. Perzentil	15,35%	13,98%
5. Perzentil	6,54%	6,25%
● Min	5,15%	1,00%

Standorte mit auswertbaren Daten		Standorte mit Sollvorgabe erfüllt	
Anzahl	%	Anzahl	%
86	100,00%	82	95,35%

Anmerkungen:

11. Interim-PET/CT bei fortgeschrittenem Hodgkin-Lymphom (LL QI Hodgkin)

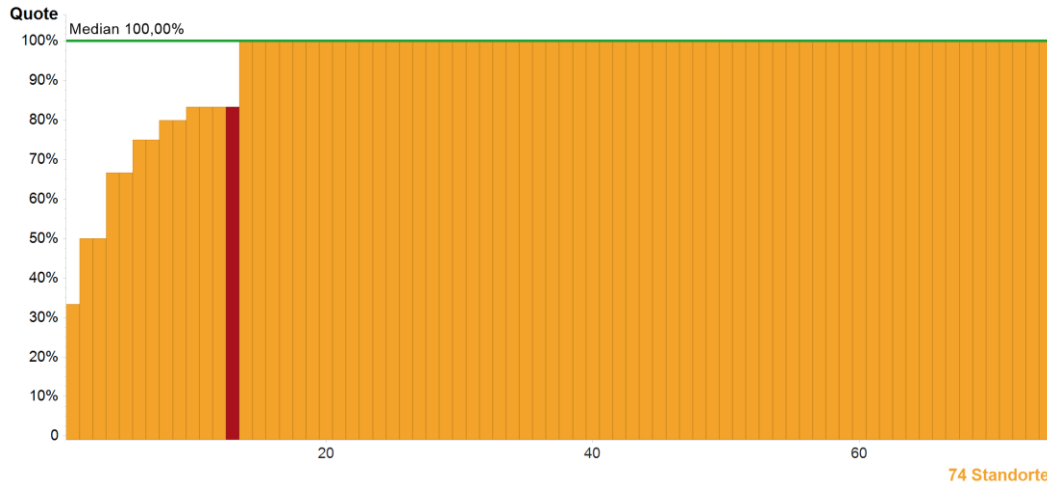

	Kennzahldefinition	FAN-Z053	
		2020	2021
Zähler	Primärfälle des Nenners mit Interim-PET/CT	4	5
Nenner	Primärfälle Hodgkin-Lymphom Stadium III / IV und BEACOPP-Chemotherapie	4	6
Quote	Keine Sollvorgabe	100%	83,33%

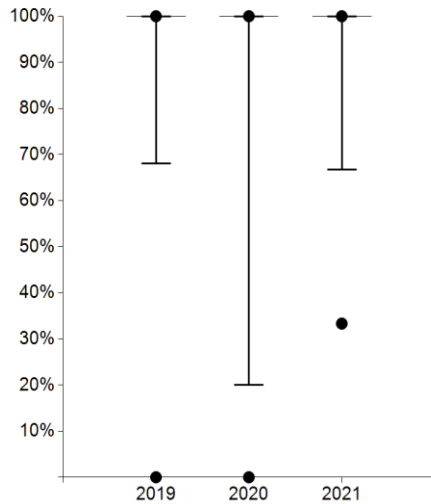

	2020	2021
● Max	100%	100%
95. Perzentil	100%	100%
75. Perzentil	100%	100%
Median	100%	100%
25. Perzentil	100%	100%
5. Perzentil	20,00%	66,67%
● Min	0,00%	33,33%

Standorte mit auswertbaren Daten		Standorte mit Sollvorgabe erfüllt	
Anzahl	%	Anzahl	%
74	86,05%	-----	-----

Anmerkungen:

12. BEACOPPeskaliert bei fortgeschrittenem Hodgkin-Lymphom (LL QI Hodgkin)

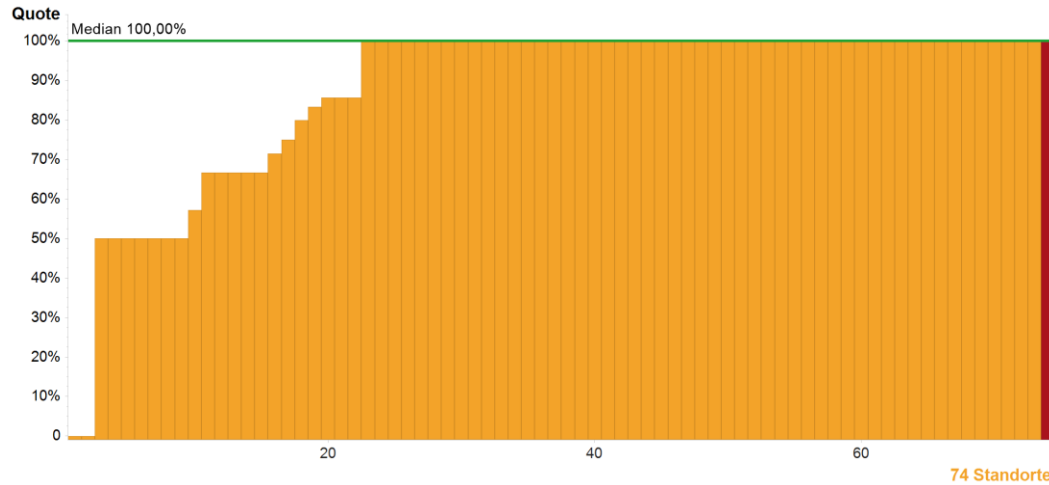

	Kennzahldefinition	FAN-Z053	
		2020	2021
Zähler	Primärfälle des Nenners mit BEACOPPeskaliert	4	6
Nenner	Primärfälle Hodgkin-Lymphom Stadium III / IV und ≤ 60 Jahre	5	6
Quote	Keine Sollvorgabe	80,00%	100%

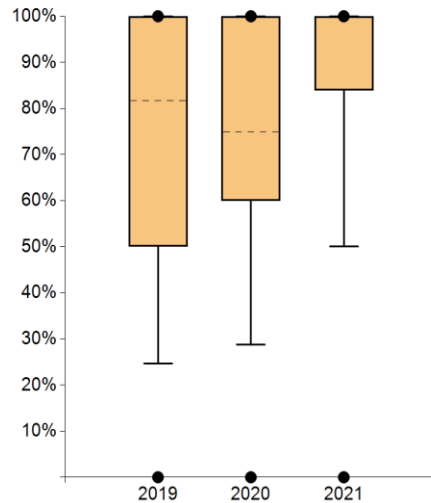

	2020	2021
● Max	100%	100%
95. Perzentil	100%	100%
75. Perzentil	100%	100%
Median	75,00%	100%
25. Perzentil	60,00%	83,93%
5. Perzentil	28,75%	50,00%
● Min	0,00%	0,00%

Standorte mit auswertbaren Daten		Standorte mit Sollvorgabe erfüllt	
Anzahl	%	Anzahl	%
74	86,05%	-----	-----

Anmerkungen:

13. Rezidivtherapie bei Hodgkin Lymphom oder diffus großzelligem B-Zell-Lymphom (LL QI Hodgkin)

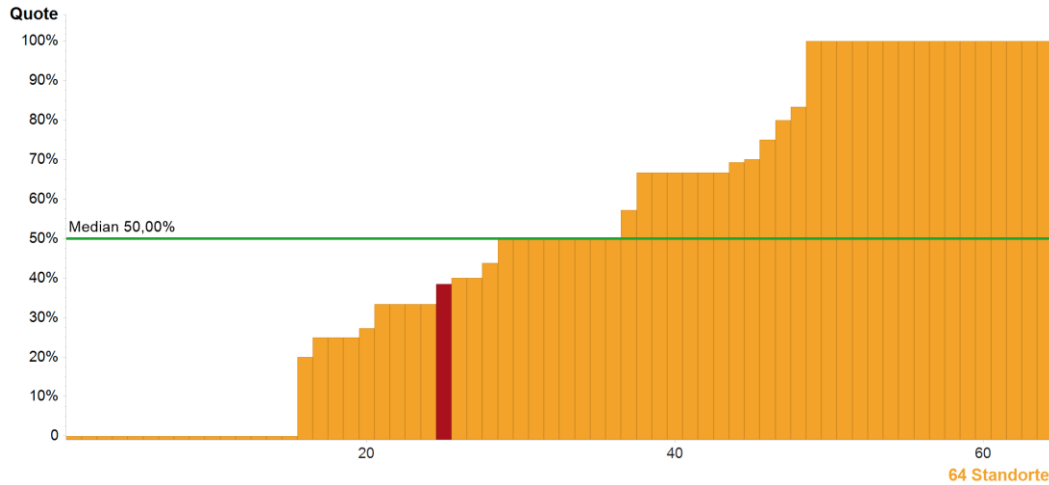

	Kennzahldefinition	FAN-Z053	
		2020	2021
Zähler	Pat. des Nenners mit autologer Stammzelltransplantation (OPS-Kode: 8-805.0 oder 5-411.0)	9	5
Nenner	Pat. < 60 Jahre mit erstem Rezidiv oder Progress eines Hodgkin Lymphoms oder diffus großzelligem B-Zell-Lymphoms	65	13
Quote	Keine Sollvorgabe	13,85%	38,46%

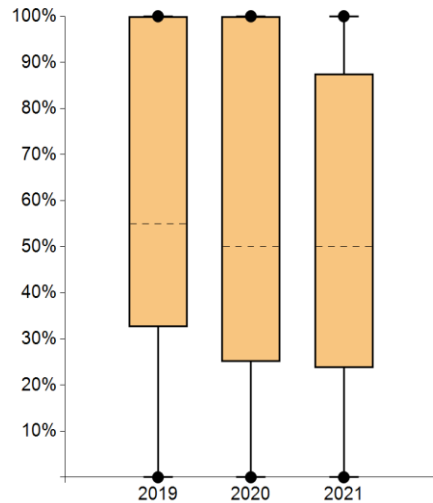

	2020	2021
● Max	100%	100%
95. Perzentil	100%	100%
75. Perzentil	100%	87,50%
Median	50,00%	50,00%
25. Perzentil	25,00%	23,75%
5. Perzentil	0,00%	0,00%
● Min	0,00%	0,00%

Standorte mit auswertbaren Daten		Standorte mit Sollvorgabe erfüllt	
Anzahl	%	Anzahl	%
64	74,42%	----	----

Anmerkungen:

14. Bestimmung TP53-Deletions- und Mutationsstatus vor erster systemischer CLL-Therapie (LL QI CLL)

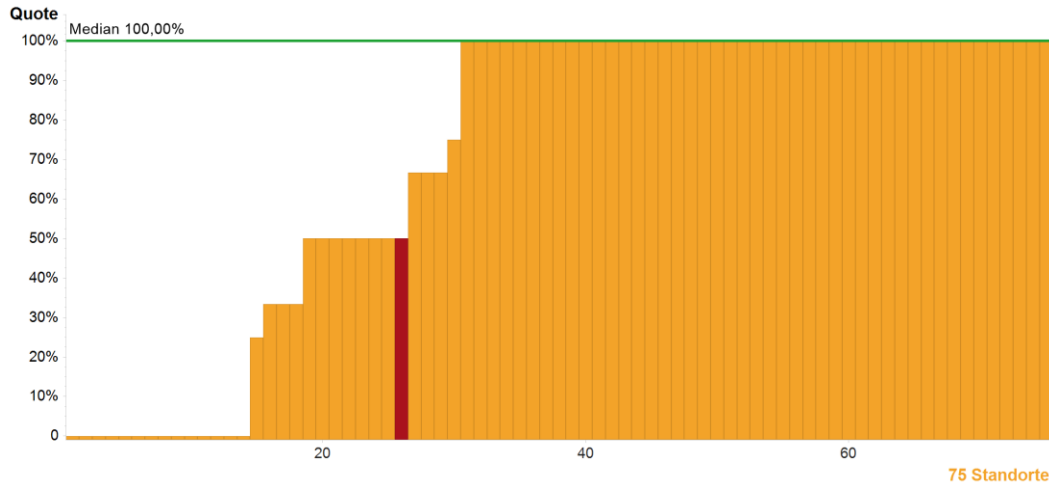

	Kennzahldefinition	FAN-Z053	
		2020	2021
Zähler	Primärfälle des Nenners mit Bestimmung des TP53-Deletions- und Mutationsstatus (FISH) hinsichtlich del17p und TP53-Mutationsanalyse ≤ 12 Wochen vor Therapiebeginn	3	2
Nenner	Primärfälle mit CLL und erster systemischer Therapie	3	4
Quote	Keine Sollvorgabe	100%	50,00%

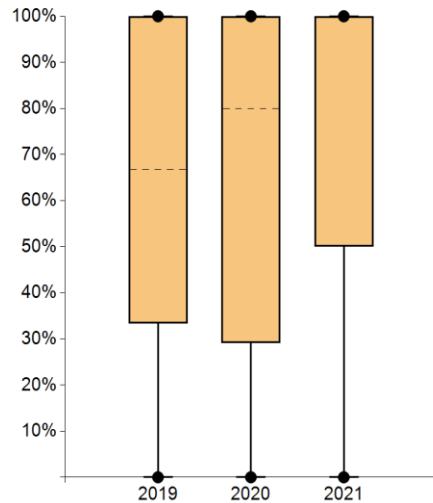

	2020	2021
● Max	100%	100%
┌───┐ 95. Perzentil	100%	100%
└───┘ 75. Perzentil	100%	100%
┌───┐ Median	80,00%	100%
└───┘ 25. Perzentil	29,17%	50,00%
┌───┐ 5. Perzentil	0,00%	0,00%
● Min	0,00%	0,00%

Standorte mit auswertbaren Daten		Standorte mit Sollvorgabe erfüllt	
Anzahl	%	Anzahl	%
75	87,21%	----	----

Anmerkungen:

15. Keine alleinige Chemotherapie als Erstlinientherapie bei CLL (LL QI CLL)

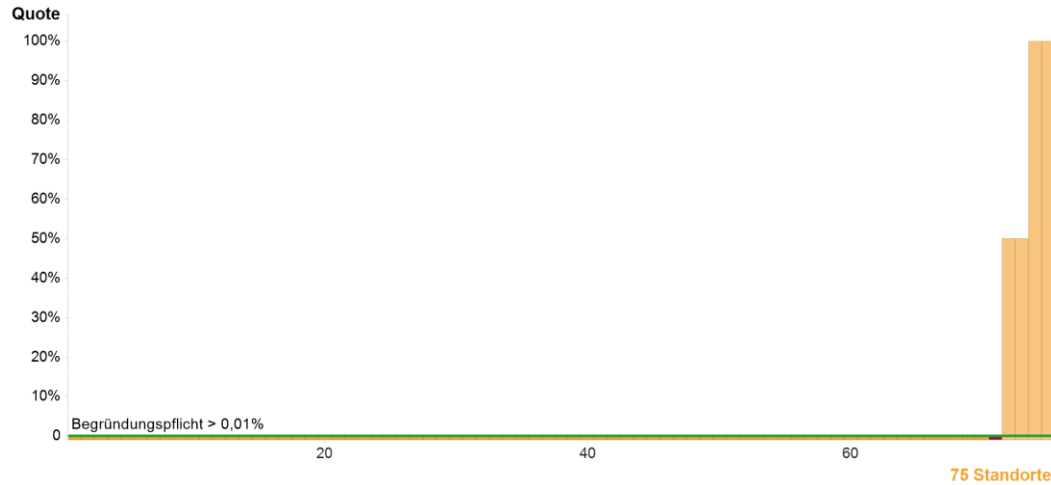

	Kennzahldefinition	FAN-Z053	
		2020	2021
Zähler	Primärfälle des Nenners mit alleiniger Chemotherapie	0	0
Nenner	Primärfälle mit CLL und erster systemischer Therapie	3	4
Quote	Begründungspflicht* >0,01%	0,00%	0,00%

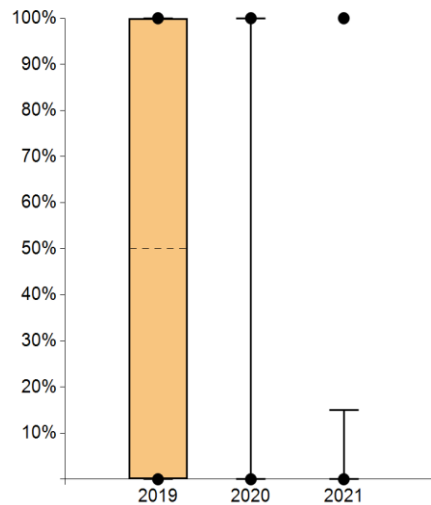

	2020	2021
● Max	100%	100%
95. Perzentil	100%	15,00%
75. Perzentil	0,00%	0,00%
Median	0,00%	0,00%
25. Perzentil	0,00%	0,00%
5. Perzentil	0,00%	0,00%
● Min	0,00%	0,00%

Standorte mit auswertbaren Daten		Standorte innerhalb der Plausibilitätsgrenzen	
Anzahl	%	Anzahl	%
75	87,21%	71	94,67%

Anmerkungen:

* Bei Werten außerhalb der Plausibilitätsgrenze(n) besteht eine Begründungspflicht der Zentren.

16. Hepatitis- und HIV-Serologie vor Beginn der Therapie

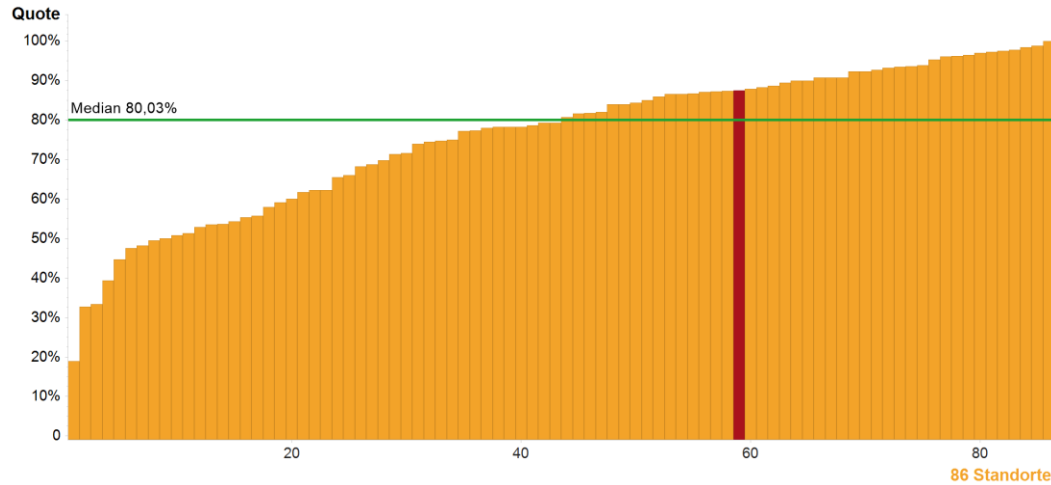

	Kennzahldefinition	FAN-Z053	
		2020	2021
Zähler	Pat. des Nenners mit Hepatitis B, C und HIV Serologie vor systemischer Therapie	204	253
Nenner	Pat.fälle mit Hämatologischer Neoplasie und systemischer Therapie	280	289
Quote	Keine Sollvorgabe	72,86%	87,54%

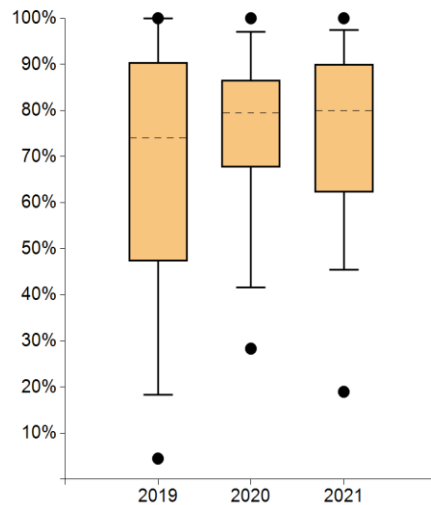

	2020	2021
● Max	100%	100%
95. Perzentil	97,07%	97,42%
75. Perzentil	86,55%	89,98%
Median	79,45%	80,03%
25. Perzentil	67,69%	62,22%
5. Perzentil	41,54%	45,39%
● Min	28,33%	18,97%

Standorte mit auswertbaren Daten		Standorte mit Sollvorgabe erfüllt	
Anzahl	%	Anzahl	%
86	100,00%	----	----

Anmerkungen:

Mehr Informationen unter www.krebsgesellschaft.de

Autoren

Deutsche Krebsgesellschaft e.V.
Zertifizierungskommission Zentren für Hämatologische Neoplasien
Florian Weißinger, Vorsitzender Zertifizierungskommission
Stefan Krause, Vorsitzender Zertifizierungskommission
Simone Wesselmann, Deutsche Krebsgesellschaft e.V.
Johannes Rückher, Deutsche Krebsgesellschaft e.V.
Martin Utzig, Deutsche Krebsgesellschaft e.V.
Viktoria Sonnentag, OnkoZert
Florina Dudu, OnkoZert

Impressum

Herausgeber und inhaltlich verantwortlich:
Deutsche Krebsgesellschaft (DKG)
Kuno-Fischer-Straße 8
14057 Berlin
Tel: +49 (030) 322 93 29 0
Vereinsregister Amtsgericht Charlottenburg,
Vereinsregister-Nr.: VR 27661 B
V.i.S.d.P.: Dr. Johannes Bruns

in Zusammenarbeit mit:
OnkoZert, Neu-Ulm
www.onkozert.de

Basierend auf dem Versionsstand des Allgemeinen
Jahresberichtes; Version e-A1-de; Stand 21.06.2023