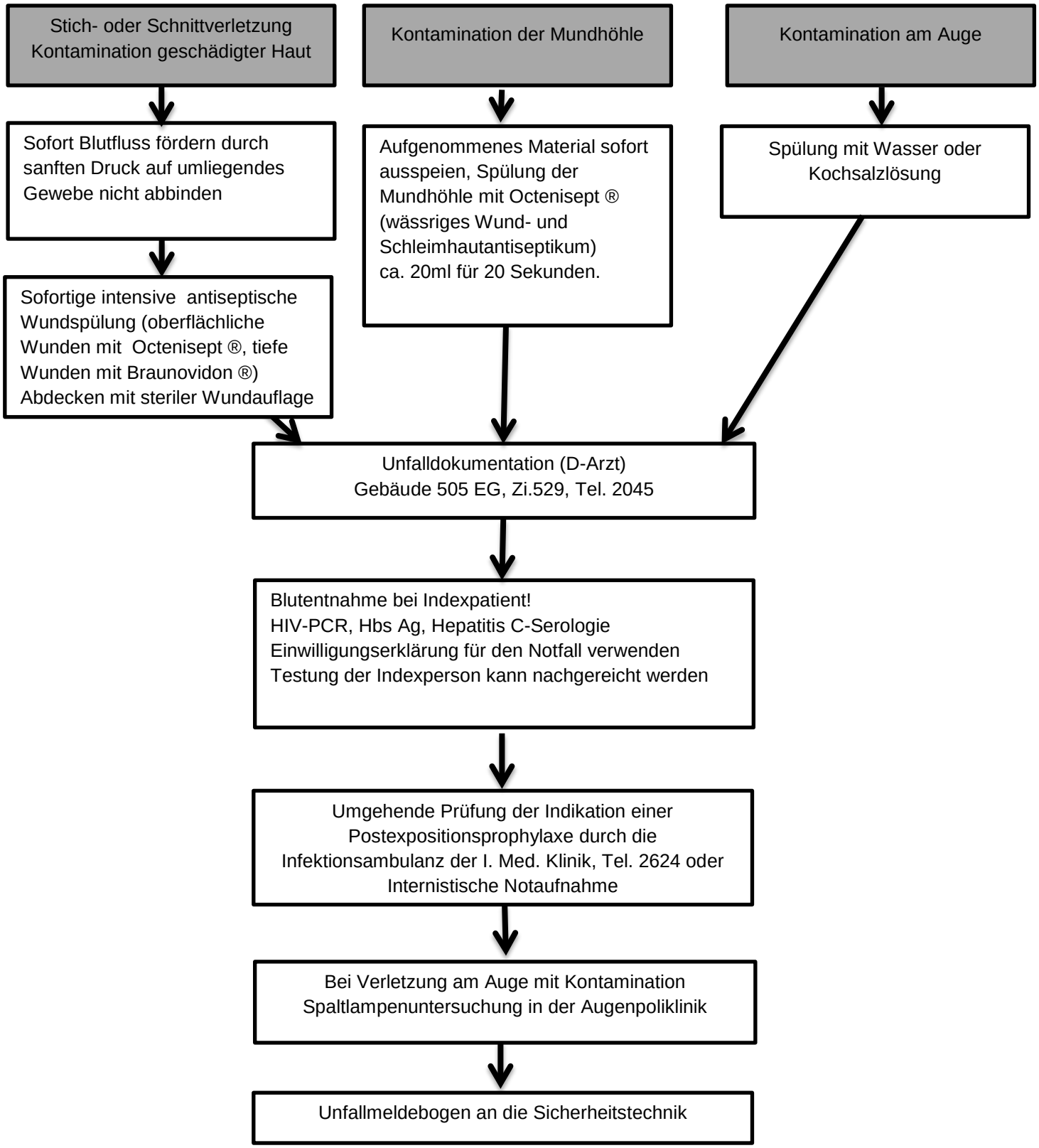Infektionsprophylaxe nach Stich-, Schnittverletzung und Kontamination