Handlungsmöglichkeiten bei sexueller Belästigung

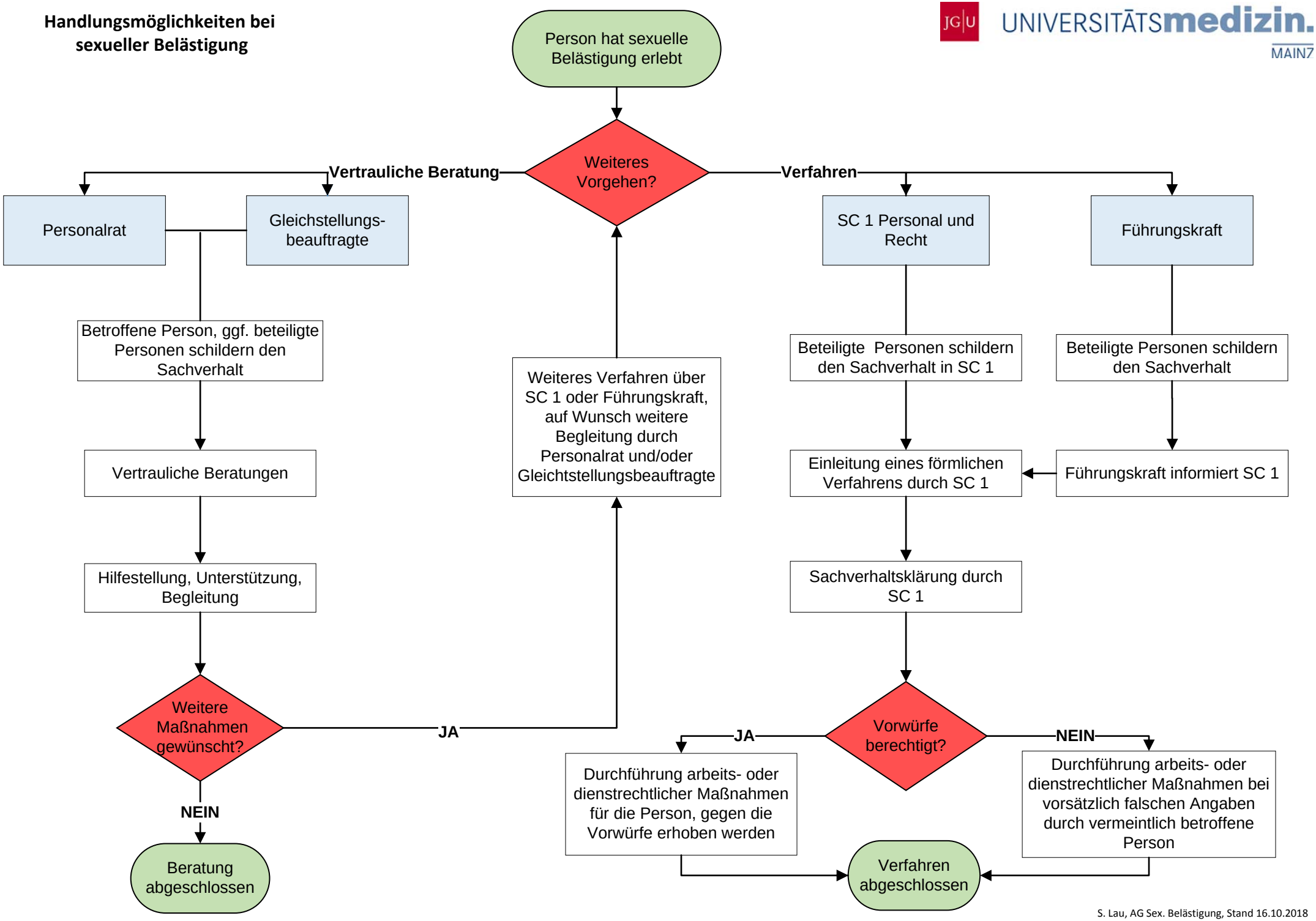

S. Lau, AG Sex. Belästigung, Stand 16.10.2018