



KontroVERSEN 10: Symposium Maligne Lymphome

13. - 14. März 2015

Le Méridien Parkhotel Frankfurt

Le Méridien Parkhotel
Wiesenhüttenplatz 28-38
60329 Frankfurt/Main
Tel.: +49 (0) 69 26970

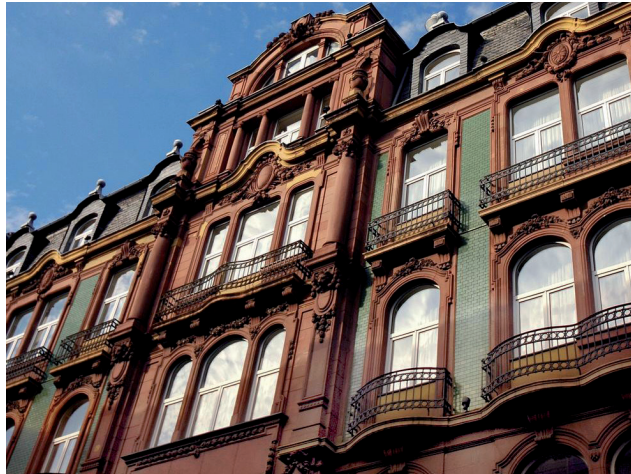

Verkehrsanbindung

Das Le Méridien Parkhotel Frankfurt liegt zentral und verkehrsgünstig in der Frankfurter Innenstadt. In unmittelbarer Nähe befindet sich der Hauptbahnhof.

Für Gäste, die mit dem PKW anreisen, stehen hoteleigene Parkplätze und eine Garage gegen Gebühr zur Verfügung. Zusätzliche Parkmöglichkeiten befinden sich nur wenige Meter vom Hotel entfernt.

- Von Norden:** A5 Ausfahrt 20 „Frankfurt Westhafen“
> Richtung Hauptbahnhof
- Von Westen:** A3 Ausfahrt 51 „Frankfurt Süd“
> Richtung Stadtmitte/Hauptbahnhof
- Von Südosten:** A3 Ausfahrt 51 „Frankfurt Süd“
> Richtung Stadtmitte/Hauptbahnhof
- Von Süden:** A5 bis Frankfurter Kreuz
> A3 Richtung Offenbach/Würzburg
bis Ausfahrt 51 „Frankfurter Süd“
> Richtung Stadtmitte/Hauptbahnhof

Anmeldung zur Fortbildung „KontroVERSEN 10: Symposium Maligne Lymphome“

- Ich nehme am Festvortrag am 13. März 2015 teil.
- Ich nehme am Abendessen am 13. März 2015 teil.
- Ich benötige eine Übernachtung.
- Ich nehme am Symposiumsprgramm am 14. März 2015 teil.
- Ich nehme am Imbiss am 14. März 2015 teil.

Anmeldung bitte per Fax oder Mail
bis zum 06.03.2015 an Frau Hanne Platzer
Fax: 069 6301-6567
E-Mail: hanne.platzer@kgu.de

Titel/Name/Vorname

Klinik/Praxis/Abteilung

Straße/Hausnummer

PLZ/Ort

KontroVERSEN 10: Symposium Maligne Lymphome

Liebe Kolleginnen und Kollegen,

bereits zum 10. Mal dürfen wir Sie auch im Namen unserer Klinikdirektoren zum gemeinsamen Lymphom-Symposium "KontroVERSEN 10" einladen.

In bewährter Weise möchten wir aktuelle und spannende Themen rund um das Thema der lymphatischen Systemerkrankungen mit Ihnen gemeinsam diskutieren. Neben Etabliertem möchten wir in diesem Jahr auch wieder Highlights vom ASH vorstellen und ganz konkret in den klinischen Alltag einordnen.

Auch in diesem Jahr können wir Ihnen diese Veranstaltung dankenswerter Weise wieder kostenfrei anbieten. Wir freuen uns bereits heute auf Ihr Kommen und

verbleiben mit den besten kollegialen Grüßen

Ihre

Dr. Johannes Atta
PD Dr. Georg Heß
Prof. Dr. Mathias Witzens-Harig

Programm

Freitag, 13. März 2015

- 17.00 Uhr** **Get Together**
- 17.30 Uhr** **Begrüßung**
(H. Serve)
- 17.40 Uhr** **Hot or Not: Highlights vom ASH**
J. Brandt (Chair M. Witzens-Harig)
- 18.30 Uhr** **Keynote Lecture**
"Innate Immunity"
A. Diefenbach (Chair H. Serve)
- 19.30 Uhr** **Gemeinsames Abendessen**

Samstag, 14. März 2015

- 08.30 Uhr** **Bestrahlungsindikationen beim Malignen Lymphom**
H. Schmidberger (Chair G. Heß)
- 09.30 Uhr** **Drei kontroverse Fälle zum indolenten/aggressiven NHL**
E.-M. Fehr, T. Dittrich, U. Brunnberg
(Chair L. Bergmann)
- 10.30 Uhr** **PAUSE**
- 11.00 Uhr** **Von der Translokation t(14;18) zum transformierten Lymphom**
O. Weigert (Chair F. McClanahan)
- 12.00 Uhr** **Kontroversen in der Therapie des Follikulären Lymphoms: Brauchen wir noch Chemotherapien?**
M. Witzens-Harig, J. Atta
(Chair G. Heß)
- 13.00 Uhr** **Zusammenfassung und Ausblick**
G. Heß

Die Zertifizierung der Veranstaltung wurde bei der Bezirksärztekammer Rheinhessen beantragt.

Referenten / Veranstalter

Medizinische Klinik II, Klinikum der Johann Wolfgang Goethe-Universität Frankfurt

- Dr. Johannes Atta
- Prof. Dr. Lothar Bergmann
- Dr. Uta Brunnberg
- Prof. Dr. Hubert Serve

Medizinische Klinik V, Ruprecht-Karls-Universität Heidelberg

- Dr. Juliane Brandt
- Dr. Tobias Dittrich
- Prof. Dr. Mathias Witzens-Harig
- Prof. Dr. Anthony Ho
- Fabienne McClanahan MD, PhD
(Barts Cancer Institute, London)

Medizinische Klinik und Poliklinik III, Klinikum der Universität München, Hämatologikum

- Dr. Oliver Weigert

Universitätsmedizin Mainz der Johannes Gutenberg-Universität Mainz

- Dr. Eva-Marie Fehr (III. Med. Klinik)
- PD Dr. Georg Heß (III. Med. Klinik)
- Prof. Dr. Matthias Theobald (III. Med. Klinik)
- Prof. Dr. Andreas Diefenbach
(Institut für Med. Mikrobiologie und Hygiene)
- Prof. Dr. Heinz Schmidberger (Klinik für Radiologie)

Mit freundlicher Unterstützung von

- Amgen (1.500 €)
- CTI (1.000 €)
- Gilead (1.000 €)
- Janssen-Cilag (1.500 €)
- Mundipharma (750 €)
- Riemsler (1.000 €)
- Roche (5.000 €)
- Takeda (1.500 €)